



PRIMĂRIA MUNICIPIULUI BUCUREȘTI
Direcția Transporturi

COMISIA TEHNICĂ DE CIRCULAȚIE
Nr. 160728/02.11.2022
Noi0159

Către

PRIMĂRIA SECTORULUI 4
Bd. George Coșbuc nr. 6-16, sectorul 4, București

În ședința extraordinară restrânsă a Comisiei Tehnice de Circulație din data de 01.11.2022 s-a avizat din punct de vedere tehnic al circulației rutiere și pietonale, amplasarea unor porți de avertizare gabarit pe bd. Dimitrie Cantemir și bd. I. C. Brătianu, la intrarea în Pasajul Unirii, conform planurilor anexate la aviz.

În conformitate cu legislația în vigoare este obligatorie obținerea avizului administratorului drumului.

VICEPREȘEDINTE COMISIE
FILIP ATANASIU



Redactat: C.C. – 2 exemplare – 02.11.2022

VEDERE A-A
SCALA 1:20

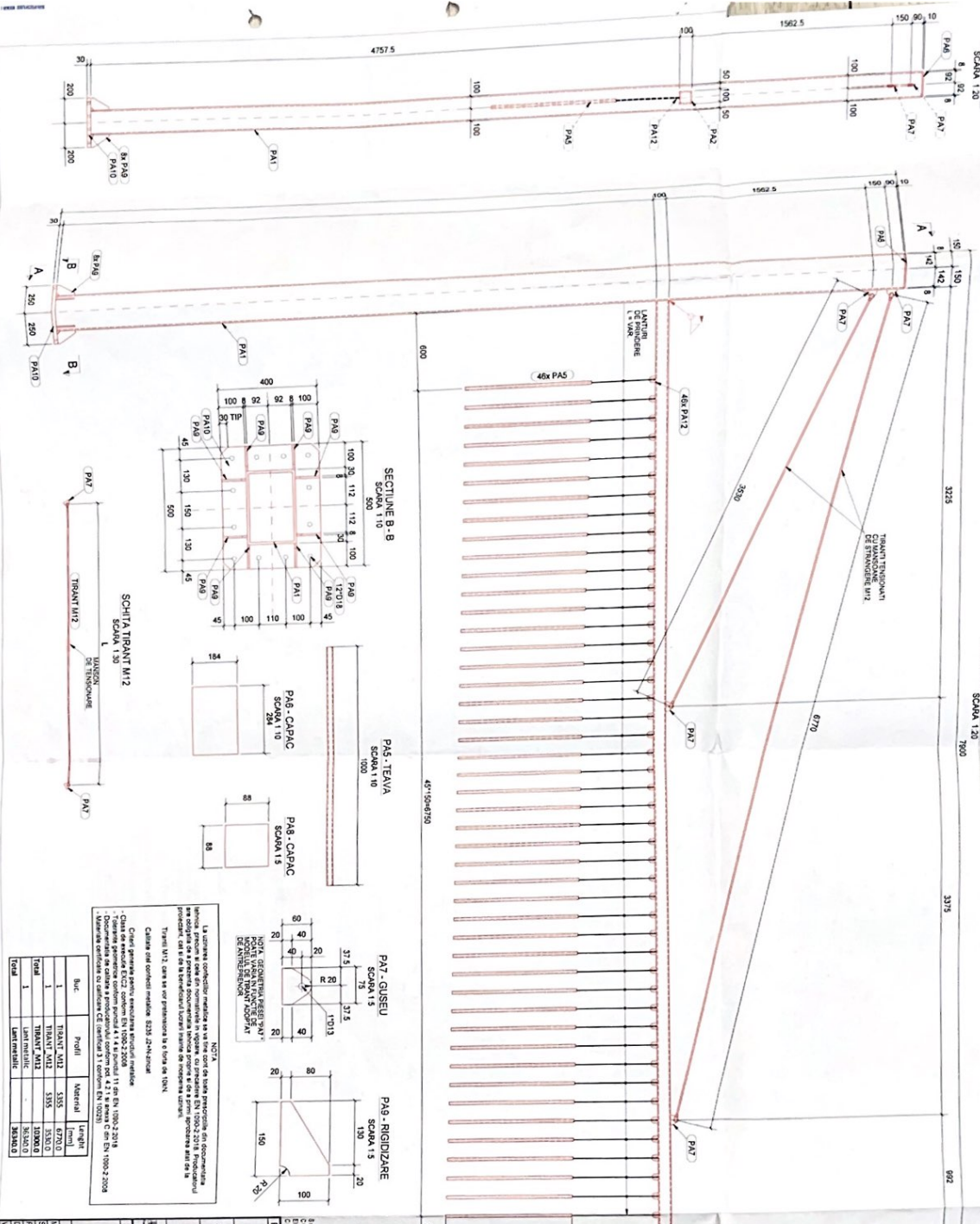

POARTI GABARIT AERITIZARE
SCALA 1:20

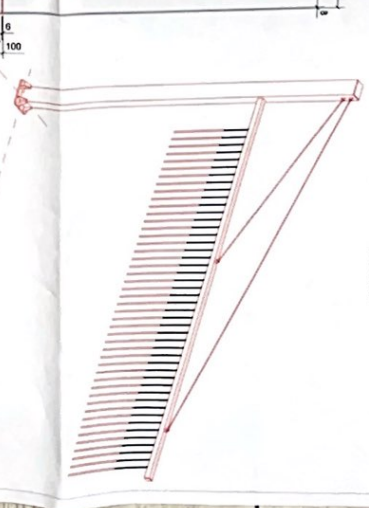

VEDERE ISOMETRICA
SCALA 1:50

SECTIUNEA B-B
SCALA 1:50

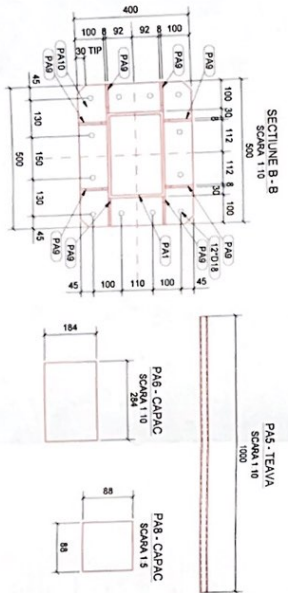

PA5 - TEVA
SCALA 1:10



PA8 - CAPAC
SCALA 1:10



PA9 - CAPAC
SCALA 1:10



PA7 - GUSEU
SCALA 1:5

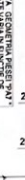

PA9 - RIGIDIZARE
SCALA 1:5



NOTA: BUCURIA, PESTER, SAU
NOTA: BUCURIA, PESTER, SAU
NOTA: BUCURIA, PESTER, SAU

SCHELA TRANT M12
SCALA 1:30



La ultima constructie mediana sa se faca cont de toate productiile si documentatiile
construcției. Pentru a se putea realiza proiectul in conformitate cu proiectul de constructii
se obliga cel de la beneficiar sa furnizeze toate documentele necesare pentru a se putea realiza
proiectul cel de la beneficiar si toate documentele necesare pentru a se putea realiza proiectul
cel de la beneficiar si toate documentele necesare pentru a se putea realiza proiectul cel de la beneficiar.

Trant M12 care sa vor putina la 6 luni de la
Calea de constructii mediana 2238-2746-2024

Careti gasite sunt structuri anuale mediana
Data de redare ECZ conform EN 1992-2:2006 11 din 01.10.2018
Documentul sa aduca si productiile conform pct 4.2.1 la anexa C din EN 1992-2:2006
Materialele sa aduca cu tabelul de verificare si tabelul EN 10228

Buc	Profil	Material	Lungime
1	TRANT M12	S355	13000.0
1	TRANT M12	S355	13000.0
1	Lant metalic	-	35200.0
1	Lant metalic	-	35200.0
1	Total		86400.0

PREDEFINITIV
VARIAIBIL

PROIECTANT GENERAL ASOCIATA

PROIECTANT DE SPECIALITATE:
S.C. EAST WATER BUILDING S.R.L.

INGINERIE PROIECT:
POARTI GABARIT DE AERITIZARE
DETALIUL UNUI

PROIECTANT GENERAL ASOCIATA:
S.C. EAST WATER BUILDING S.R.L.

PROIECTANT DE SPECIALITATE:
S.C. EAST WATER BUILDING S.R.L.

PROIECTANT DE SPECIALITATE:
S.C. EAST WATER BUILDING S.R.L.

Identificator	Urmare	Proiectant (nr)	Verificator (nr)	Material (nr)	Material (nr)	Material (nr)
PA1	S235 J2HW	R503020710	6889	1	115.2	115.2
PA2	S235 J2HW	S051079	7392	46	0.1	6.4
PA3	S235 J2HW	FL470	50	46	0.1	6.4
PA4	S235 J2HW	R4000	500	1	46.7	46.7
PA5	S235 J2HW	R2713	1000	46	16	14.2
PA6	S235 J2HW	R10784	244	1	4.1	4.1
PA7	S235 J2HW	FL1078	75	4	0.2	1.1
PA8	S235 J2HW	FL479	85	1	0.2	0.5
PA9	S235 J2HW	FL470	150	8	0.6	4.6
TOTALUL FIECAREI SUCURUBI ANSAMBLU		"CONSTRUCȚII TRANT"		112.51		324.9
TOTALUL SUCURUBI ANSAMBLU		"CONSTRUCȚII TRANT"		112.51		324.9
TOTALUL CU SUCURUBI ANSAMBLU		"CONSTRUCȚII TRANT"		112.51		324.9
TOTALUL CU SUCURUBI ANSAMBLU		"CONSTRUCȚII TRANT"		112.51		324.9

PROIECTANT GENERAL ASOCIATA:
S.C. EAST WATER BUILDING S.R.L.

PROIECTANT DE SPECIALITATE:
S.C. EAST WATER BUILDING S.R.L.

INGINERIE PROIECT:
POARTI GABARIT DE AERITIZARE
DETALIUL UNUI

PROIECTANT GENERAL ASOCIATA:
S.C. EAST WATER BUILDING S.R.L.

PROIECTANT DE SPECIALITATE:
S.C. EAST WATER BUILDING S.R.L.

PROIECTANT DE SPECIALITATE:
S.C. EAST WATER BUILDING S.R.L.

POARTA GABARIT DE AVERTIZARE

Scara 1:50

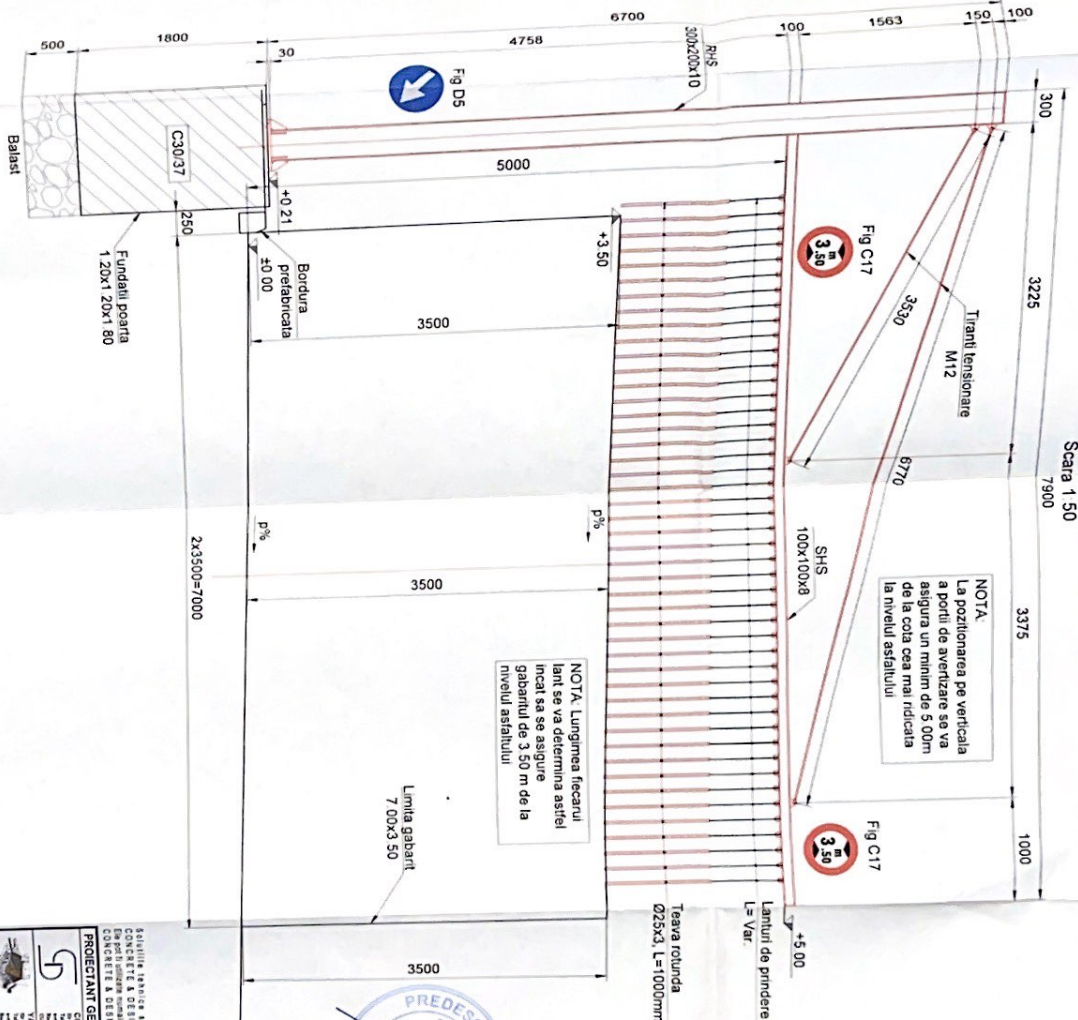

NOTA
La pozitionarea pe verticala a poartii de avertizare sa se asigure un minim de 5.00m de la cola cea mai ridicata la nivelul asfaltului

NOTA: Lungimea fiecarui lant se va determina astfel incat sa se asigure gabaritul de 3.50 m de la nivelul asfaltului

Limba gabariti 7 00x3 50

Bordura 20x25cm



50000014

SECTIUNEA tehnica si economica expusea in prezenta proiectie tehnica este valabila numai in scopul pentru care a fost realizata si nu este de aplicat la alte scopuri fara autorizarea proiectantului si a beneficiarului. Proiectantul nu este raspundabil pentru calitatea executiei si a materialelor folosite. Beneficiarul este responsabil pentru calitatea executiei si a materialelor folosite.

PROIECTANT GENERAL: ASOCIEREA SOCIETATEI DESIGN SOLUTIONS S.R.L. SI SOCIETATEI DESIGN SOLUTIONS S.R.L.

PROIECTANT DE SPECIALITATE:

SC EAST WATER DRILLING S.R.L.

PROIECTANT:

MANAGER PROIECT: IAN TOMAZI BABAUTA
SECRATAR GENERAL: IAN TOMAZI BABAUTA
PROIECTANT: IAN TOMAZI BABAUTA
VERIFICATOR: IAN TOMAZI BABAUTA
APROBATOR: IAN TOMAZI BABAUTA

DENUMIRE PROIECT: POARTA GABARIT DE AVERTIZARE DISPOZITIE GENERALA

PROIECTANT: IAN TOMAZI BABAUTA
PROIECTANT DE SPECIALITATE: IAN TOMAZI BABAUTA

PROIECTANT DE SPECIALITATE: IAN TOMAZI BABAUTA

PROIECTANT DE SPECIALITATE: IAN TOMAZI BABAUTA

Stadiu	Data	Executie	Proiectant
Verificat	14.01.2022	09	POSCO-IG

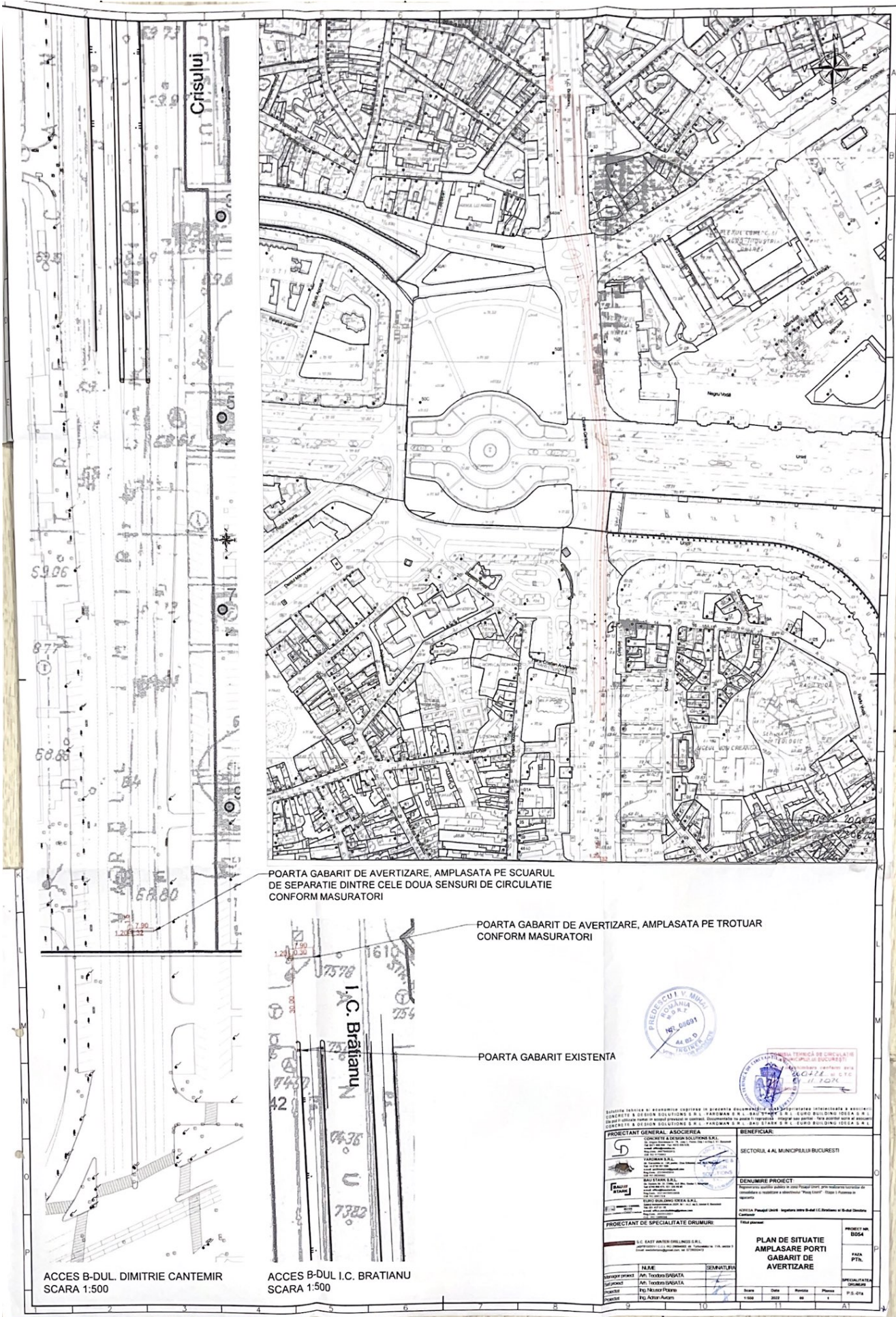

POARTA GABARIT DE AVERTIZARE, AMPLASATA PE SCUARUL DE SEPARATIE DINTRE CELE DOUA SENSIURI DE CIRCULATIE CONFORM MASURATORI

POARTA GABARIT DE AVERTIZARE, AMPLASATA PE TROTUAR CONFORM MASURATORI

POARTA GABARIT EXISTENTA

ACCES B-DUL. DIMITRIE CANTEMIR
SCARA 1:500

ACCES B-DUL I.C. BRATIANU
SCARA 1:500



PROIECTANT GENERAL, ASOCIEREA CONCRETA & DESIGN SOLUTIONS S.R.L. PAVANAN & S.C. BUCURESTI, ROMANIA BUCURESTI, ROMANIA BUCURESTI, ROMANIA BUCURESTI, ROMANIA BUCURESTI, ROMANIA		BENEFICIAR: SECTORUL 4 AL MUNICIPIULUI BUCURESTI	
PROIECTANT DE SPECIALIZARE DRUMURI: S.C. EAST DESIGN SRL, BUCURESTI		DENUMIRE PROIECT: Reprezentare grafică a planului de amenajare a circulației și a siguranței în trafic pe străzile de circulație și de siguranță în trafic din zona "Crisului" - Sectorul 4 al Municipiului București	
PROIECTANT DE SPECIALIZARE PORTI: S.C. EAST DESIGN SRL, BUCURESTI		PLAN DE SITUATIE AMPLASARE PORTI GABARIT DE AVERTIZARE	
PROIECTANT DE SPECIALIZARE SIGURANTA: S.C. EAST DESIGN SRL, BUCURESTI		PROIECT NR. B054	
PROIECTANT DE SPECIALIZARE SIGURANTA: S.C. EAST DESIGN SRL, BUCURESTI		PANA P.T.N.	
PROIECTANT DE SPECIALIZARE SIGURANTA: S.C. EAST DESIGN SRL, BUCURESTI		PROIECTANT DE SPECIALIZARE SIGURANTA: S.C. EAST DESIGN SRL, BUCURESTI	
PROIECTANT DE SPECIALIZARE SIGURANTA: S.C. EAST DESIGN SRL, BUCURESTI		PROIECTANT DE SPECIALIZARE SIGURANTA: S.C. EAST DESIGN SRL, BUCURESTI	