

**PARTIU ARHITECTURA - PLAN PARTER**

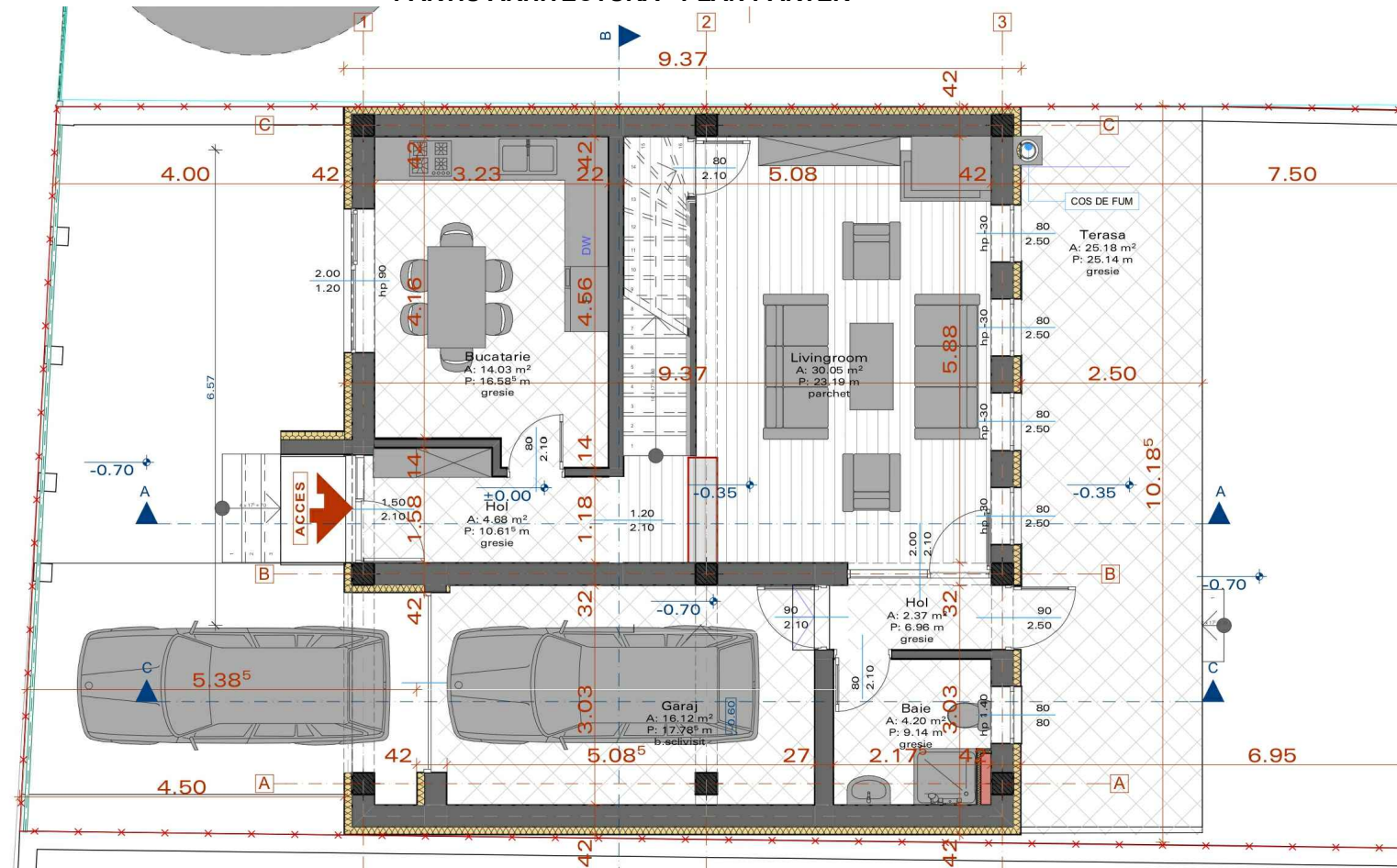

**PLAN URBANISTIC DE DETALIU - Municipiul Bucuresti, sector 4, strada Zatrei, nr. 26, nr. cad. 213289**

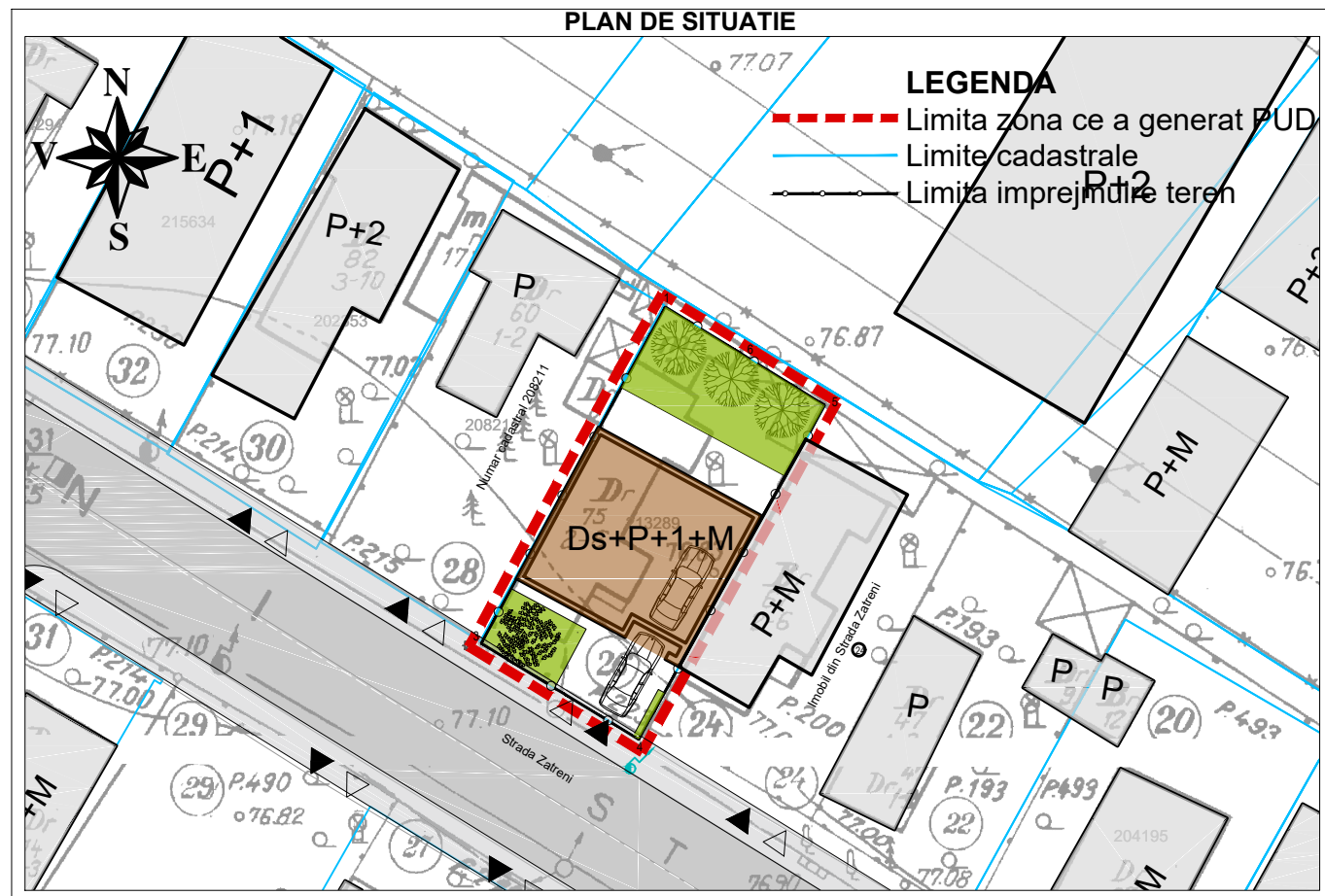

**SIMULARE 3D CU VEDERE DINSPRE STRADA ZATRENI SI LATURA LATERAL ESTICA A TERENULUI**



**SIMULARE 3D CU VEDERE DINSPRE STRADA ZATRENI SI LATURA LATERAL VESTICA A TERENULUI**

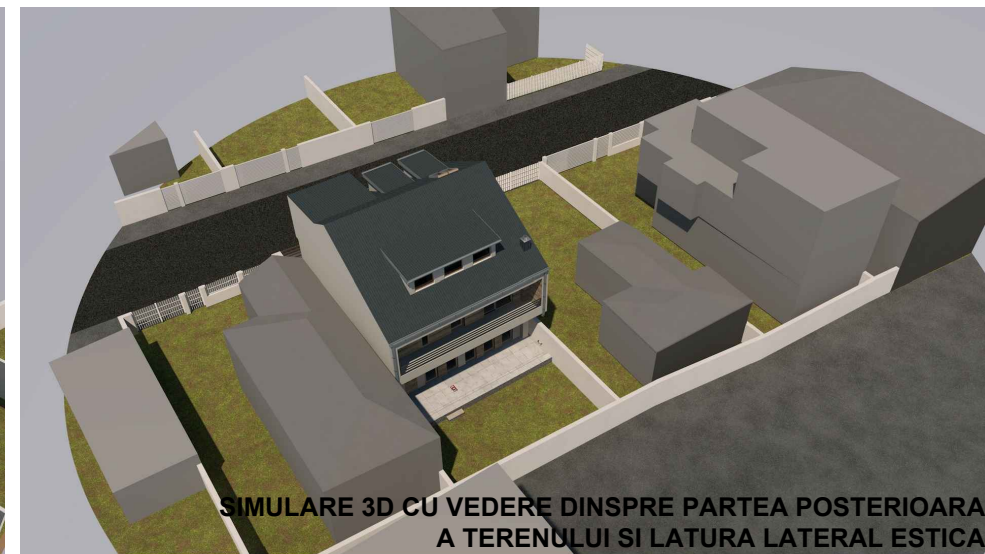

**SIMULARE 3D A ACOPERISULUI - PLAN DE SITUATIE**



**FATADA PRINCIPALA CLADIRE - STR. ZATRENI NR. 26**



**NOTA SOLUTIE PROPUASA:**

Amplasarea noii cladiri este propusa a fi facuta pe intreaga latime a lotului din limita estica a proprietatii, unde exista un calcan deja existent, pana pe limita vestica a proprietatii unde in prezent exista un calcan al cladirii existente, propuse spre demolare, iar in viitor vecinul (nr. Cad. 208211) de pe aceasta latura, va putea construi alipit la calcanul generat de propunere. Aliniamentul cladirii va fi la min. 4.00 m fata de limita de proprietate dinspre strada Zatrei, iar fata de limita posterioara va avea o retragere de 6.95 m.

**URBAIS & CO S.R.L.**  
 Adresa: iud. Prahova, mun. Ploiesti, str. Vioarei, nr. 40  
 Tel: +40726382880, e-mail: urbaisco@gmail.com  
 Tel: 39545488, J29/1308/27.06.2018

**BENEFICIAR: POSTEA OANA DANIELA**  
 ADRESA: Municipiul Bucuresti, sector3, calea Calarasi, nr. 175A et. 5, ap. 21

Sp. proiectant:	Suciu Ioan - Augustin	Semnatura	SCARA
Set proiect:	Urb. dipl. Suciu Ioan - Augustin		-
Intocmit:	Urb. dipl. Suciu Ioan - Augustin		DEC. 2020
Desenat:	Urb. dipl. Suciu Ioan - Augustin		

PROIECT: ELABORARE DOCUMENTATIE DE URBANISM P.U.D., DESFIINTARE CONSTRUCTII EXISTENTE, CONSTRUIRE LOCUINTA Ds+P+1E+M, REFACERE IMPREJMUIRE SI BRANSAMENTE LA UTILITATI	Nr. pr. A.0801/20
ADRESA: Municipiul Bucuresti, sector 4, strada Zatrei, nr. 26, nr. cad. 213289	FAZA: P.U.D
PLANSĂ: Ilustrare arhitecturala	<b>U08</b>

