



**MUNICIPIUL BUCUREȘTI**  
**CONSILIUL LOCAL AL SECTORULUI 4**

B-dul George Coșbuc nr. 6-16, sector 4, București  
Tel. +(4)021.335.92.30 Fax. +(4)021.337.33.10

**HOTĂRÂRE**

**privind modificarea Hotărârilor Consiliului Local al Sectorului 4 nr. 274/06.11.2018 și nr. 149/14.10.2020, cu modificările și completările ulterioare**

**Consiliul Local al Sectorului 4**

Având în vedere Referatul de aprobare al Primarului Sectorului 4 al Municipiului București și Raportul de specialitate al Direcției de Dezvoltare nr. P.10/830/24.02.2022;

Văzând Avizul Comisiei nr. 1 - *Comisia pentru activități economico-financiare, buget și finanțe, comerț, fonduri europene, mediul de afaceri și transparență financiară*;

În conformitate cu prevederile Hotărârii Consiliului Local al Sectorului 4 nr. 274/06.11.2018, cu modificările și completările ulterioare, precum și Hotărârii Consiliului Local al Sectorului 4 nr. 149/14.10.2020, cu modificările și completările ulterioare;

Ținând cont de prevederile Legii nr. 24/2000 privind Normele de tehnică legislativă pentru elaborarea actelor normative, republicată, cu modificările și completările ulterioare;

În temeiul prevederilor art.139 alin. (3), art.166 alin.(2) lit. k) și alin.(4), art.196 alin.(1) lit. a) și art.197 din OUG nr.57/2019 privind Codul administrativ, cu modificările și completările ulterioare;

**HOTĂRĂȘTE:**

**Art.I.** Se modifică Hotărârea Consiliului Local al Sectorului 4 nr. 274/06.11.2018, cu modificările și completările ulterioare, astfel:

1. Se modifică poziția nr. 96 din anexa nr. 1, după cum urmează:

Nr. Crt.	Denumire Obiectiv	Valoare C+M inclusiv TVA – lei-	Valoare totală investiție inclusiv TVA – lei-
96	Reabilitare / modernizare sistem rutier și amenajare spații urbane în zonele adiacente Șos. Olteniței	57 217 234,49	66 171 875, 86

2. Se înlocuiește anexa 3 cu **Anexa 1** la prezenta.

**Art.II.** Se modifică Hotărârea Consiliului Local al Sectorului 4 nr. 149/14.10.2020, cu modificările și completările ulterioare, după cum urmează:

1. Se aprobă actualizarea indicatorilor tehnico-economici pentru Regenerarea spațiilor urbane în Zona 1. Șos. Berceni – Str. Ion Iriceanu – Șos. Olteniței, Zona 3. Bd. Alexandru Obregia – Str. Emil Racoviță – Str. Turnu Măgurele, Zona 4. Str. Nițu Vasile – Bd. Constantin Brâncoveanu – Bd. Alexandru Obregia – Str. Turnu Măgurele, conform **Anexelor 2, 3 și 4** la prezenta, care înlocuiesc anexele 1, 3 și 4 la Hotărârea Consiliului Local al Sectorului 4 nr. 149/14.10.2020, cu modificările și completările ulterioare.

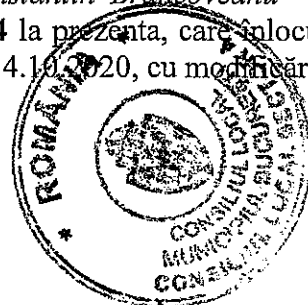

**Art.III. (1)** Primarul Sectorului 4, Secretarul General al Sectorului 4 și direcțiile din cadrul Aparatului de specialitate al Primarului Sectorului 4, vor aduce la îndeplinire prevederile prezentei, conform competențelor legale.

**(2)** Direcția Administrație Publică prin Serviciul Tehnic Comunicare Acte Administrative va asigura comunicarea prezentei hotărâri entităților menționate la alin. (1), precum și Instituției Prefectului Municipiului București.

**Această hotărâre a fost adoptată în ședința ordinară a Consiliului Local al sectorului 4 din data de 03.03.2022**

**PREȘEDINTE DE ȘEDINȚĂ**  
**Cosmin-Constanțin BĂRBĂLAU**



**Contrasemnează**  
**Conform Codului administrativ**  
**p. Secretarul General al Sectorului 4**  
**Daniela TUDOSE**

**Nr. 29/03.03.2022**

# DEVIZ GENERAL

al obiectivului de investitii

(cf. HG 907/2016)

ANEXA 1 LA ROMACO S.R.L.

HEL SH NR. 29/03.03.2022

## "Lucrari pentru reabilitarea drumului public Șoseaua Olteniței"

„Reabilitare / modernizare sistem rutier si amenajare spatii urbane in zonele adiacente Sos. Oltenitei

tronson 1 - cuprins intre Piata Sudului si City Mall

tronson 2 - cuprins intre Piata Sudului si limita administrativa Sector 4"

Nr. crt.	Denumirea capitolelor si subcapitolelor de cheltuieli	Tronson 1/LOT2	Tronson 2/LOT3	Total obiectiv	TVA -19%	Valoare cu TVA
		Valoare fără TVA	Valoare fără TVA	Valoare fără TVA		
1	2	[lei]	[lei]	[lei]	[lei]	[lei]
		3.1	3.2	3	4	5
<b>CAPITOLUL 1: Cheltuieli pentru obtinerea si amenajarea terenului</b>						
1.1	Obținerea terenului					
1.2	Amenajarea terenului					
1.3	Amenajări pentru protecția mediului și aducerea la starea inițială					
1.4	Cheltuieli pentru relocarea/protecția utilitatilor					
<b>TOTAL CAPITOL 1</b>						
<b>CAPITOLUL 2: Cheltuieli pentru asigurarea utilitatilor necesare obiectivului</b>						
<b>TOTAL CAPITOL 2</b>						
<b>CAPITOLUL 3: Cheltuieli pentru proiectare si asistenta tehnica</b>						
3.1	<b>Studii</b>	32,500.00	37,000.00	69,500.00	13,205.00	82,705.00
	3.1.1. Studii de teren	32,500.00	37,000.00	69,500.00	13,205.00	82,705.00
	3.1.2. Raport privind impactul asupra mediului					
	3.1.3. Alte studii specifice					
3.2	<b>Documentatii suport si cheltuieli pentru obtinerea de avize, acorduri si autorizatii</b>	49,827.00	50,538.00	100,365.00	19,069.35	119,434.35
3.3	<b>Expertizare tehnica</b>	6,000.00	7,000.00	13,000.00	2,470.00	15,470.00
3.4	<b>Certificarea performantei energetice si auditul energetic al cladirilor</b>					
3.5	<b>Proiectare</b>	419,579.10	662,001.23	1,081,580.33	205,500.26	1,287,080.59
	3.5.1. Temă de proiectare					
	3.5.2. Studiu de fezabilitate					
	3.5.3. Studiu de fezabilitate / DALI si deviz general	101,986.00	103,179.00	205,165.00	38,981.35	244,146.35
	3.5.4. Documentatii tehnice necesare in vederea obtinerii avizelor/acordurilor/autorizatiilor	56,332.00	58,659.00	114,991.00	21,848.29	136,839.29
	3.5.5. Verificarea tehnica a proiectului tehnic si detaliilor de executie	11,332.00	11,464.00	22,796.00	4,331.24	27,127.24
	3.5.6. Proiect tehnic si detalii de executie	249,929.10	488,699.23	738,628.33	140,339.38	878,967.71
3.6	<b>Organizarea procedurilor de achizitie</b>					
3.7	<b>Consultanta</b>					
	3.7.1. Managementul de proiect pt. obiectul de investitii					
	3.7.2. Auditul financiar					
3.8	<b>Asistenta tehnica</b>	303,063.33	400,571.55	703,634.89	133,690.63	837,325.51
	3.8.1. Asistenta tehnica din partea proiectantului	101,021.11	133,523.85	234,544.96	44,563.54	279,108.50
	3.8.1.1 pe perioada de executie a lucrarilor	101,021.11	133,523.85	234,544.96	44,563.54	279,108.50
	3.8.1.2 pt. participarea la fazele incluse in programul de control al lucrarilor de executie, avizat de ISC					
	3.8.2. Directia de santier	202,042.22	267,047.70	469,089.92	89,127.09	558,217.01
<b>TOTAL CAPITOL 3</b>						
<b>CAPITOLUL 4: Cheltuieli pentru investitia de baza</b>						
4.1	Construcții și instalații	20,204,222.25	26,704,770.15	46,908,992.40	8,912,708.56	55,821,700.96
4.2	Montaj utilitaje, echipamente tehnologice și funcționale					
4.3	Utilitaje, echipamente tehnologice și funcționale cu montaj					
4.4	Utilitaje, echipamente tehnologice și funcționale fără montaj și echipamente de transport					
4.5	Dotări					
4.6	Active necorporale					
<b>TOTAL CAPITOL 4</b>						
<b>CAPITOLUL 5: Alte Cheltuieli</b>						
5.1	<b>Organizare de santier</b>	606,126.67	801,143.10	1,407,269.77	267,381.26	1,674,651.03
	5.1.1. Lucrări de construcții și instalații pt. organizarea de santier	505,105.56	667,619.25	1,172,724.81	222,817.71	1,395,542.52
	5.1.2. Cheltuieli conexe organizării santierului	101,021.11	133,523.85	234,544.96	44,563.54	279,108.50
5.2	<b>Comisioane, cote, taxe, costul creditului</b>	232,802.61	306,096.29	538,898.90		538,898.90
	5.2.1. Comisioanele și dobânzile aferente creditului băncii finanțatoare					
	5.2.2. Cota aferentă ISC pt. controlul calității lucrărilor de construcții	103,546.64	136,861.95	240,408.59		240,408.59
	5.2.3. Cota aferentă ISC pt. controlul statutului în amenajarea teritoriului, urbanism și pt. autorizarea lucrărilor de construcții	20,709.33	27,372.39	48,081.72		48,081.72
	5.2.4. Cota aferentă Casei Sociale a Constructorilor - CSC	103,546.64	136,861.95	240,408.59		240,408.59
	5.2.5. Taxe pt. acorduri, avize conforme și autorizatie de construire/desfiintare	5,000.00	5,000.00	10,000.00		10,000.00
5.3	Cheltuieli diverse și neprevăzute 10% din (1.2 + 1.3 + 1.4 + 2 + 3.5 + 3.8 + 4))	2,092,686.47	2,776,734.29	4,869,420.76	925,189.94	5,794,610.71
5.4	Cheltuieli pentru informare și publicitate					
<b>TOTAL CAPITOL 5</b>						
<b>CAPITOLUL 6: Cheltuieli pentru probe tehnologice, teste si predare la beneficiar</b>						
6.1	Pregătirea personalului de exploatare					
6.2	Probe tehnologice și teste					
<b>TOTAL CAPITOL 6</b>						
<b>TOTAL GENERAL</b>		<b>23,946,807.44</b>	<b>31,745,854.62</b>	<b>55,692,662.05</b>	<b>10,479,215.00</b>	<b>66,171,877.05</b>
din care C.M. (1.3 + 1.4 + 2 + 3.1 + 4.2 + 5.1.1)		20,709,327.81	27,372,389.40	48,081,717.21	9,135,526.27	57,217,243.49

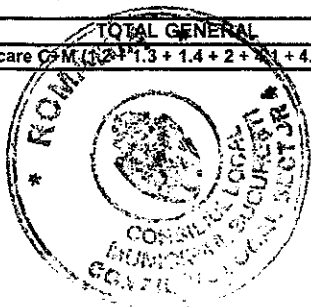

Beneficiar,  
SECTORUL 4 al Municipiului Bucuresti

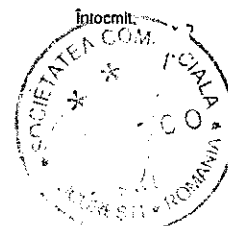

**DEVIZ GENERAL**

al obiectivului de investitii  
(cf. HG 907/2016)

**"Lucrari pentru reabilitarea drumului public Șoseaua Olteniței"**

„Reabilitare / modernizare sistem rutier si amenajare spatii urbane in zonele adiacente Sos. Oltenitei  
tronson cuprins intre Piata Sudului si limita administrativa Sector 4”

Nr. crt.	Denumirea capitolelor si subcapitolelor de cheltuieli	Valoare fără TVA [lei]	TVA -19% [lei]	Valoare cu TVA [lei]
1	2	3	4	5
<b>CAPITOLUL 1: Cheltuieli pentru obtinerea si amenajarea terenului</b>				
1.1	Obtinerea terenului			
1.2	Amenajarea terenului			
1.3	Amenajări pentru protectia mediului si aducerea la starea initiala			
1.4	Cheltuieli pentru relocarea/protectia utilitatilor			
<b>TOTAL CAPITOL 1</b>				
<b>CAPITOLUL 2: Cheltuieli pentru asigurarea utilitatilor necesare obiectivului</b>				
<b>TOTAL CAPITOL 2</b>				
<b>CAPITOLUL 3: Cheltuieli pentru proiectare si asistenta tehnica</b>				
	<b>Studii</b>	<b>37,000.00</b>	<b>7,030.00</b>	<b>44,030.00</b>
3.1	3.1.1. Studii de teren	37,000.00	7,030.00	44,030.00
	3.1.2. Raport privind impactul asupra mediului			
	3.1.3. Alte studii specifice			
3.2	Documentatii suport si cheltuieli pentru obtinerea de avize, acorduri si autorizatii	50,538.00	9,602.22	60,140.22
3.3	Expertizare tehnica	7,000.00	1,330.00	8,330.00
3.4	Certificarea performantei energetice si auditul energetic al cladirilor			
	<b>Proiectare</b>	<b>662,001.23</b>	<b>125,780.23</b>	<b>787,781.46</b>
	3.5.1. Temă de proiectare			
	3.5.2. Studiu de fezabilitate			
3.5	3.5.3. Studiu de fezabilitate / DALI si deviz general	103,179.00	19,604.01	122,783.01
	3.5.4. Documentatii tehnice necesare in vederea obtinerii avizelor/acordurilor/autorizatiilor	58,659.00	11,145.21	69,804.21
	3.5.5. Verificarea tehnica a proiectului tehnic si detaliilor de executie	11,464.00	2,178.16	13,642.16
	3.5.6. Proiect tehnic si detalii de executie	488,699.23	92,852.85	581,552.08
3.6	Organizarea procedurilor de achizitie			
	<b>Consultanta</b>			
3.7	3.7.1. Managementul de proiect pt. obiectul de investitii			
	3.7.2. Auditul financiar			
	<b>Asistenta tehnica</b>	<b>400,571.55</b>	<b>76,108.59</b>	<b>476,680.15</b>
	3.8.1. Asistenta tehnica din partea proiectantului	133,523.85	25,369.53	158,893.38
3.8	3.8.1.1 pe perioada de executie a lucrarilor	133,523.85	25,369.53	158,893.38
	3.8.1.2 pt. participarea la fazele incluse in programul de control al lucrarilor de executiei, avizat de ISC			
	3.8.2. Dirigentie de santier	267,047.70	50,739.06	317,786.76
<b>TOTAL CAPITOL 3</b>				
		<b>1,157,110.78</b>	<b>219,851.05</b>	<b>1,376,961.83</b>
<b>CAPITOLUL 4: Cheltuieli pentru investitia de baza</b>				
4.1	Constructii si instalatii	26,704,770.15	5,073,906.33	31,778,676.48
4.2	Montaj utilitaje, echipamente tehnologice si functionale			
4.3	Utilitaje, echipamente tehnologice si functionale cu montaj			
4.4	Utilitaje, echipamente tehnologice si functionale fara montaj si echipamente de transport			
4.5	Dotari			
4.6	Active necorporale			
<b>TOTAL CAPITOL 4</b>				
		<b>26,704,770.15</b>	<b>5,073,906.33</b>	<b>31,778,676.48</b>
<b>CAPITOLUL 5: Alte Cheltuieli</b>				
	<b>Organizare de santier</b>	<b>801,143.10</b>	<b>152,217.19</b>	<b>953,360.29</b>
5.1	5.1.1. Lucrari de constructii si instalatii pt. organizarea de santier	667,619.25	126,847.66	794,466.91
	5.1.2. Cheltuieli conexe organizarii santierului	133,523.85	25,369.53	158,893.38
	<b>Comisioane, cote, taxe, costul creditului</b>	<b>306,096.29</b>		<b>306,096.29</b>
	5.2.1. Comisioanele si dobanzile aferente creditului bancii finantatoare			
5.2	5.2.2. Cota aferenta ISC pt. controlul calitatii lucrarilor de constructii	136,861.95		136,861.95
	5.2.3. Cota aferenta ISC pt. controlul statului in amenajarea teritoriului, urbanism si pt. autorizarea lucrarilor de constructii	27,372.39		27,372.39
	5.2.4. Cota aferenta Casei Sociale a Constructorilor - CSC	136,861.95		136,861.95
	5.2.5. Taxe pt. acorduri, avize conforme si autorizatie de construire/desfiintare	5,000.00		5,000.00
5.3	Cheltuieli diverse si neprevazute -10% din (1.2 + 1.3 + 1.4 + 2 + 3.5 + 3.8 + 4))	2,776,734.29	527,579.52	3,304,313.81
5.4	Cheltuieli pentru informare si publicitate			
<b>TOTAL CAPITOL 5</b>				
		<b>3,883,973.69</b>	<b>679,796.71</b>	<b>4,563,770.39</b>
<b>CAPITOLUL 6: Cheltuieli pentru probe tehnologice, teste si predare la beneficiar</b>				
6.1	Pregatirea personalului de exploatare			
6.2	Probe tehnologice si teste			
<b>TOTAL CAPITOL 6</b>				
<b>TOTAL GENERAL</b>		<b>31,745,854.62</b>	<b>5,973,554.08</b>	<b>37,719,408.70</b>
din care C+M+I (1.2 + 1.3 + 1.4 + 2 + 4.1 + 4.2 + 5.1.1)		<b>27,372,389.40</b>	<b>5,200,753.99</b>	<b>32,573,143.39</b>

Beneficiar,  
SECTORUL 4 al Municipiului Bucuresti

Intocmit,

**DEVIZ GENERAL**

al obiectivului de investitii  
(cf. HG 907/2016)

**"Lucrari pentru reabilitarea drumului public Șoseaua Olteniței"**

Reabilitare / modernizare sistem rutier (carosabil si trotuare)si amenajare locuri de parcare – Sos. Oltenitei  
(tronson cuprins intre Piata Sudului si City Mall)

Nr. crt.	Denumirea capitolelor si subcapitolelor de cheltuieli	Valoare fără TVA [lei]	TVA -19% [lei]	Valoare cu TVA [lei]
1	2	3	4	5
<b>CAPITOLUL 1: Cheltuieli pentru obtinerea si amenajarea terenului</b>				
1.1	Obținerea terenului			
1.2	Amenajarea terenului			
1.3	Amenajări pentru protecția mediului și aducerea la starea inițială			
1.4	Cheltuieli pentru relocarea/protecția utilitatilor			
<b>TOTAL CAPITOL 1</b>				
<b>CAPITOLUL 2: Cheltuieli pentru asigurarea utilitatilor necesare obiectivului</b>				
<b>TOTAL CAPITOL 2</b>				
<b>CAPITOLUL 3: Cheltuieli pentru proiectare si asistenta tehnica</b>				
<b>Studii</b>				
3.1	3.1.1. Studii de teren	32,500.00	6,175.00	38,675.00
	3.1.2. Raport privind impactul asupra mediului	32,500.00	6,175.00	38,675.00
	3.1.3. Alte studii specifice			
3.2	Documentatii suport si cheltuieli pentru obtinerea de avize, acorduri si autorizatii	49,827.00	9,467.13	59,294.13
3.3	Expertizare tehnica	6,000.00	1,140.00	7,140.00
3.4	Certificarea performantei energetice si auditul energetic al cladirilor			
<b>Proiectare</b>				
3.5	3.5.1. Temă de proiectare			
	3.5.2. Studiu de fezabilitate			
	3.5.3. Studiu de fezabilitate / DALI si deviz general	101,986.00	19,377.34	121,363.34
	3.5.4. Documentatii tehnice necesare in vederea obtinerii avizelor/acordurilor/autorizatiilor	56,332.00	10,703.08	67,035.08
	3.5.5. Verificarea tehnica a proiectului tehnic si detaliilor de executie	11,332.00	2,153.08	13,485.08
	3.5.6. Proiect tehnic si detalii de executie	249,929.10	47,486.53	297,415.63
3.6	Organizarea procedurilor de achizitie			
<b>Consultanta</b>				
3.7	3.7.1. Managementul de proiect pt. obiectul de investitii			
	3.7.2. Auditul financiar			
<b>Asistenta tehnica</b>				
3.8	3.8.1. Asistenta tehnica din partea proiectantului	303,063.33	57,582.03	360,645.37
	3.8.1.1 pe perioada de executie a lucrarilor	101,021.11	19,194.01	120,215.12
	3.8.1.2 pt. participarea la fazele incluse in programul de control al lucrarilor de executie, avizat de ISC	101,021.11	19,194.01	120,215.12
	3.8.2. Dirigentie de santier	202,042.22	38,388.02	240,430.24
<b>TOTAL CAPITOL 3</b>				
<b>CAPITOLUL 4: Cheltuieli pentru investitia de baza</b>				
4.1	Construcții și instalații	20,204,222.25	3,838,802.23	24,043,024.48
4.2	Montaj utilaje, echipamente tehnologice și funcționale			
4.3	Utilaje, echipamente tehnologice și funcționale cu montaj			
4.4	Utilaje, echipamente tehnologice și funcționale fără montaj și echipamente de transport			
4.5	Dotări			
4.6	Active necorporale			
<b>TOTAL CAPITOL 4</b>				
<b>CAPITOLUL 5: Alte Cheltuieli</b>				
<b>Organizare de santier</b>				
5.1	5.1.1. Lucrări de construcții și instalații pt. organizarea de santier	606,126.67	115,164.07	721,290.73
	5.1.2. Cheltuieli conexe organizării santierului	505,105.56	95,970.06	601,075.61
		101,021.11	19,194.01	120,215.12
<b>Comisioane, cote, taxe, costul creditului</b>				
5.2	5.2.1. Comisioanele și dobânzile aferente creditului băncii finanțatoare			
	5.2.2. Cota aferentă ISC pt. controlul calității lucrărilor de construcții	103,546.64		103,546.64
	5.2.3. Cota aferentă ISC pt. controlul statului în amenajarea teritoriului, urbanism și pt. autorizarea lucrărilor de construcții	20,709.33		20,709.33
	5.2.4. Cota aferentă Casei Sociale a Constructorilor - CSC	103,546.64		103,546.64
	5.2.5. Taxe pt. acorduri, avize conforme și autorizatie de construire/desfiintare	5,000.00		5,000.00
5.3	Cheltuieli diverse și neprevăzute 10% din (1.2 + 1.3 + 1.4 + 2 + 3.5 + 3.8 + 4)	2,092,686.47	397,610.43	2,490,296.90
5.4	Cheltuieli pentru informare și publicitate			
<b>TOTAL CAPITOL 5</b>				
<b>CAPITOLUL 6: Cheltuieli pentru probe tehnologice, teste și predare la beneficiar</b>				
6.1	Pregătirea personalului de exploatare			
6.2	Probe tehnologice și teste			
<b>TOTAL CAPITOL 6</b>				
<b>TOTAL GENERAL</b>		<b>23,946,807.44</b>	<b>4,505,660.92</b>	<b>28,452,468.35</b>
din care C+M (1.2 + 1.3 + 1.4 + 2 + 4.1 + 4.2 + 5.1.1)		20,709,327.81	3,934,772.28	24,644,100.10



Beneficiar,  
SECTORUL 4 al Municipiului Bucuresti



PROCES-VERBALE DE ȘEDINȚĂ  
COMISIA DE VERIFICARE A DEVIZULUI  
MUNICIPALITATEA BUCUREȘTI  
SECTORUL 4

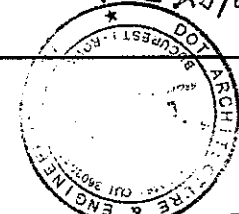

**DEVIZ GENERAL**  
al obiectului de investitii  
**REGENERAREA SPATIILOR PUBLICE**  
SECTOR 4 BUCURESTI- ZONA 1- sos.Berceni-sos.Oltenei-str.Serg.Ion Iricanu

Curs euro BNR la data de 07.10.2020 4.8729

Nr. Crt.	Denumirea capitolelor si subcapitolelor de cheltuieli	Valoare (fara T.V.A.)		Valoare (cu T.V.A.)		
		lei	lei	lei	euro	
1	2	3	4	5	6	7
<b>CAPITOLUL 1</b>						
<b>Cheltuieli pentru obtinerea si amenajarea terenului</b>						
1.1	Obtinerea terenului- expropriati	1261995,300	2397628,107	15016723,407	2589647,910	3081681,013
1.2	Amenajarea terenului	10000,000	1900,000	11900,000	2052,166	2442,078
1.3	Amenajari pentru protectia mediului si aducerea terenului la starea initiala	0,000	0,000	0,000	0,000	0,000
1.4	Amenajari pentru protectia mediului	0,000	0,000	0,000	0,000	0,000
<b>1. Total CAPITOLUL 1</b>		<b>1262995,300</b>	<b>2399528,107</b>	<b>15028623,407</b>	<b>2591700,076</b>	<b>3084123,090</b>
<b>CAPITOLUL 2</b>						
<b>Cheltuieli pentru asigurarea utilitatilor necesare obiectivului de investitii</b>						
2.1	Cheltuieli pentru asigurarea utilitatilor necesare obiectivului de investitii	0,000	0,000	0,000	0,000	0,000
<b>2. Total CAPITOLUL 2</b>		<b>0,000</b>	<b>0,000</b>	<b>0,000</b>	<b>0,000</b>	<b>0,000</b>
<b>CAPITOLUL 3 Cheltuieli pentru proiectare si asistenta tehnica</b>						
3.1	Studii	10900,000	1.900.000	11.900.000	2.052.166	2.442.078
3.1.1	Studii de teren	10000,000	1.900.000	11.900.000	2.052.166	2.442.078
3.1.2	Raport privind impactul asupra mediului	0,000	-	-	-	-
3.1.3	Alte studii specifice	0,000	-	-	-	-
3.2	Documentatii suport si cheltuieli pentru obtinerea de avize, acorduri si autorizatii	2000,000	380,000	2.380,000	410,433	488,416
3.3	Verificare tehnica	0,000	-	-	-	-
3.4	Verificare a performantei energetice si auditul energiei al cladirilor	5000,000	950,000	5.950,000	1.026,083	1.221,039
3.5	Proiectare	6963523,768	1.323.069,516	8.286.593,283	1.429.030,714	1.700.546,550
3.5.1	Tema de proiectare	0,000	-	-	-	-
3.5.2	Studiu de fezabilitate	0,000	-	-	-	-
3.5.3	Studiu de fezabilitate/Documentatie de avizare a lucrarilor de interventie si deviz general	82515,444	15.677,934	98.193,378	16.933,539	20.150,912
3.5.4	Documentatiile tehnice necesare in vederea obtinerii avizelor /acordurilor /autorizatiilor	5900,000	950,000	5.950,000	1.026,083	1.221,039
3.5.5	Verificarea tehnica de calitate a proiectului tehnic si a detaliilor de executie	0,000	-	-	-	-
3.5.6	Proiect tehnic si detalii de executie	6.876.008,324	1.306.441,581	8.182.449,905	1.411.071,092	1.679.174,599
3.6	Organizarea procedurilor de achizitie	0,000	-	-	-	-
3.7	Consultanta	10000,000	1.900.000	11.900.000	2.052.166	2.442.078
3.7.1	Managementul de proiect pentru obiectivul de investitii	10.000,000	1.900.000	11.900.000	2.052.166	2.442.078
3.7.2	Auditul financiar	0,000	-	-	-	-
3.8	Asistenta tehnica	6.933.769,135	1.317.416,136	8.251.185,270	1.422.924,560	1.693.280,338
3.8.1	Asistenta tehnica din partea proiectantului	6.892.511,413	1.309.577,168	8.202.088,581	1.414.457,800	1.683.204,782
3.8.1.1	pe perioada de executie a lucrarilor	687008,324	1.306.441,581	8.182.449,905	1.411.071,092	1.679.174,599
3.8.1.2	pentru participarea proiectantului la fazele incluse in programul de control al lucrarilor de executie, avizat de catre Inspectoratul de Stat in Constructii	16.505,089	3.135,587	19.628,676	3.386,708	4.030,182
3.8.2	Dirigentie de santier	41.257,722	7.838,967	49.096,689	8.466,770	10.075,456
<b>3. Total CAPITOLUL 3</b>		<b>13924292,902</b>	<b>2.645.615,651</b>	<b>16.569.908,553</b>	<b>2.857.496,132</b>	<b>3.400.420,397</b>
<b>CAPITOLUL 4 Cheltuieli pentru investitia de baza</b>						
4.1	Constructii si instalatii aferente acestora	140.241.733,750	26.645.929,412	166.887.663,162	28.779.932,638	34.248.119,839
4.1.1	Obiect 01 - TERASAMENTE	27.567.690,530	5.237.861,201	32.805.551,731	5.657.347,889	6.732.243,988
4.1.2	Obiect 02 - LUCRARI NOI PROPUSE AMENAJARE EXTERIOARA	47.116.605,268	8.952.155,001	56.068.760,269	9.669.109,825	11.506.240,692
4.1.3	Obiect 03 - PLATFORME CAROSABILE	18.867.794,460	3.584.880,947	22.452.675,407	3.871.984,744	4.607.661,846
4.1.4	Obiect 04 - CONSTRUCTII PARCARI	6.058.899,000	1.151.190,810	7.210.089,810	1.243.386,690	1.479.630,161
4.1.5	Obiect 05 -SEMNALIZARE SI MARCARE RUTIERA	743.509,500	141.266,805	884.776,305	152.380,496	181.570,790
4.1.6	Obiect 06- AMENAJARI EXTERIOARE- TROTUARE	15.169.972,690	2.852.294,811	18.052.267,501	3.113.130,310	3.704.625,069
4.1.7	Obiect 07 -AMENAJARE ALEI PIETONALE INTRE BLOCURI	5.595.868,350	1.063.214,987	6.659.083,337	1.148.365,111	1.366.554,482
4.1.8	Obiect 08 - AMENAJARI EXT SP ACCES BORDURI	5.923.526,710	1.125.660,075	7.050.186,785	1.215.811,264	1.446.815,405
4.1.9	Obiect 09 - AMENAJARE SP VERZI NIV TEREN	11.118.775,002	2.112.567,250	13.231.342,252	2.281.757,270	2.715.291,151
4.1.10	Obiect 010 - AMENAJARI EXTERIOARE SPATII ANIMALE	133.733,220	25.409,312	159.142,532	27.444,278	32.658,690
4.1.1.1	Obiect 011 - MODERNIZARE SI RABILITARE FATADE POS	1.802.962,870	342.562,945	2.145.525,815	369.997,921	440.297,536
4.1.1.2	Obiect 012- AMENAJARE PUNCTE COLECTARE SELECTIVA	141.396,150	26.865,269	168.261,419	29.016,838	34.530,037
4.2	Montaj utilitaje, echipamente tehnologice si functionale	15.238.054,382	2.895.230,332	18.133.284,714	3.127.101,804	3.721.251,147
4.2.1	Obiect 013 - DOTARI AMENAJARI EXTERIOARE- DIV	15.238.054,382	2.895.230,332	18.133.284,714	3.127.101,804	3.721.251,147
4.2.2	Obiect 06- Echipamente DIVERSE	0,000	-	-	-	-
4.3	Utilitaje, echipamente tehnologice si functionale care necesita montaj	302.920.766,769	57.554.945,686	360.475.712,455	62.164.371,682	73.975.602,302
4.3.1	Obiect 014 - Utilitaje, echipamente tehnologice si functionale care necesita montaj	8.667.400,000	1.646.806,000	10.314.206,000	1.778.694,412	2.116.646,350
4.5	Dotari	294.253.366,769	55.908.139,686	350.161.506,455	60.385.677,270	71.858.955,951
4.6	Active necorporale	0,000	-	-	-	-
<b>4. Total CAPITOLUL 4</b>		<b>458.400.554,900</b>	<b>87.096.105,431</b>	<b>545.496.660,331</b>	<b>94.071.406,124</b>	<b>111.944.973,287</b>

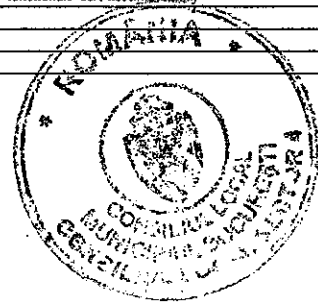

**CAPITOLUL 5 Alte cheltuieli**

5.1	Organizare de santier	932.938,729	177.258,358	1.110.197,087	191.454,520	227.830,878
5.1.1	Lucrari de constructii si instalatii aferente organizarii de santier	621.929,153	118.172,239	740.131,392	127.636,346	151.887,252
5.1.2	Cheltuieli conexe organizarii santierului	310.979,576	59.086,119	370.065,696	63.818,173	75.943,626
5.2	Comisioane, cote, taxe, costul creditului	936.670,483	0,000	936.670,483	192.220,338	192.220,338
5.2.1	Comisiunile si dobanzile aferente creditului bancii finantatoare	0,000	0,000	0,000	0,000	0,000
5.2.2	Cota aferenta ISC pentru controlul calitatii lucrarilor de constructii	780.558,736	0,000	780.558,736	160.183,615	160.183,615
5.2.3	Cota aferenta ISC pentru controlul statului in amenajarea teritoriului, urbanism si pentru autorizarea lucrarilor de constructii	156.111,747	0,000	156.111,747	32.036,723	32.036,723
5.2.4	Cota aferenta Casei Sociale a Constructorilor - CSC	0,000	0,000	0,000	0,000	0,000
5.2.5	Taxe pentru acorduri, avize conforme si autorizatia de construire / desfiintare	0,000	0,000	0,000	0,000	0,000
5.3	Cheltuieli diverse si neprevazute 5%	22.920.027,745	4.354.805,272	27.274.833,017	4.703.570,306	5.597.248,664
<b>5. Total CAPITOLUL 5</b>		<b>24.789.636,957</b>	<b>4.532.063,630</b>	<b>29.321.700,587</b>	<b>5.087.245,163</b>	<b>6.017.299,880</b>
<b>CAPITOLUL 6 Cheltuieli pentru probe tehnologice si teste</b>						
6.1	Pregatirea personalului de exploatare	0,000	0,000	0,000	0,000	0,000
6.2	Probe tehnologice si teste	0,000	0,000	0,000	0,000	0,000
<b>6. Total CAPITOLUL 6</b>		<b>0,000</b>	<b>0,000</b>	<b>0,000</b>	<b>0,000</b>	<b>0,000</b>
<b>TOTAL GENERAL</b>		<b>509.743.580,059</b>	<b>96.673.312,819</b>	<b>606.416.892,878</b>	<b>104.607.847,495</b>	<b>124.446.816,655</b>
Din care: C+M (1.2+1.3+1.4+2+4.1+4.2+5.1.1)		<b>156.111.747,284</b>	<b>29.661.231,984</b>	<b>185.772.979,267</b>	<b>32.036.722,954</b>	<b>38.123.700,315</b>

Intocmit,  
arh. \_\_\_\_\_

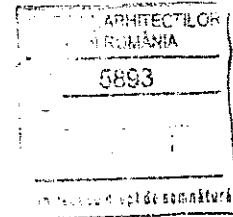

PRESEDINTE DE SEDINTA,  
CONSTANTIN BARBALAU

ALEXA 3 LA HELSI  
 ML. 29  
 SIN/03.03.2022

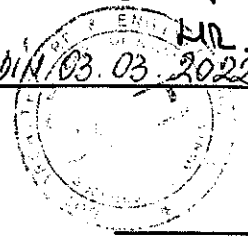

DEVIZ GENERAL al obiectivului de investitie						
REGENERAREA SPATIILOR PUBLICE SECTOR 4 BUCURESTI- ZONA 3 . Bd. Alexandru Obregia- Strada Emil Racovita- Strada Turnu Magurele						
Curs euro BNR la data de 07.10.2020						4,8729
Nr. Crt.	Denumirea capitolelor si subcapitolelor de cheltuieli	Valoare (fara TVA)		Valoare (cu TVA)		Valoare (cu)
		lei	lei	lei	lei	euro
1	2	3	4	5	6	7
<b>CAPITOLUL 1</b>						
<b>Cheltuieli pentru obtinerea si amenajarea terenului</b>						
1.1	Obtineterea terenului- expropriu	12619095,300	2397628,107	15016723,407	2589647,910	3081681,013
1.2	Amenajarea terenului	10000,000	1900,000	11900,000	2052,166	2442,078
1.3	Amenajari pentru protectia mediului si aducerea terenului la starea initiala	0,000	0,000	0,000	0,000	0,000
1.3	Amenajari pentru protectia mediului	0,000	0,000	0,000	0,000	0,000
<b>1. Total CAPITOL 1</b>		<b>12629095,300</b>	<b>2399528,107</b>	<b>15028623,407</b>	<b>2591700,076</b>	<b>3084123,090</b>
<b>CAPITOLUL 2</b>						
<b>Cheltuieli pentru asigurarea utilitatilor necesare obiectivului de investitie</b>						
2.1	Cheltuieli pentru asigurarea utilitatilor necesare obiectivului de investitie	0,000	0,000	0,000	0,000	0,000
<b>2. Total CAPITOLUL 2</b>		<b>0,000</b>	<b>0,000</b>	<b>0,000</b>	<b>0,000</b>	<b>0,000</b>
<b>CAPITOLUL 3 Cheltuieli pentru proiectare si asistenta tehnica</b>						
3.1	Studii	10000,000	1,900,000	11,900,000	2,052,166	2,442,078
3.1.1	Studii de teren	10000,000	1,900,000	11,900,000	2,052,166	2,442,078
3.1.2	Raport privind impactul asupra mediului	0,000	-	-	-	-
3.1.3	Alte studii specifice	0,000	-	-	-	-
3.2	Documentatii suport si cheltuieli pentru obtinerea de avize, acorduri si autorizatii	2000,000	380,000	2,380,000	416,433	488,416
3.3	Expertizare tehnica	0,000	-	-	-	-
3.4	Certificare a performantei energetice si auditul energetic al cladirilor	5000,000	950,000	5,950,000	1,026,083	1,221,039
3.5	Proiectare	6423486,090	1,220,462,357	7,643,948,448	1,318,206,015	1,568,665,158
3.5.1	Tema de proiectare	0,000	-	-	-	-
3.5.2	Studiu de fezabilitate	0,000	-	-	-	-
3.5.3	Studiu de fezabilitate/Documentatie de avize a lucrurilor de interventie si deviz general	82518,444	15,677,934	98,195,378	16,913,539	20,150,912
3.5.4	Documentatiile tehnice necesare in vederea obtinerii avizelor/acordurilor/autorizatiilor	5000,000	950,000	5,950,000	1,026,083	1,221,039
3.5.5	Verificarea tehnica de calitate a proiectului tehnic si a detaliilor de executie	0,000	-	-	-	-
3.5.6	Proiect tehnic si detaliile de executie	6,335,970,646	1,203,834,423	7,539,805,069	1,300,246,793	1,547,293,207
3.6	Organizarea procedurilor de achizitie	0,000	-	-	-	-
3.7	Consultanta	10000,000	1,900,000	11,900,000	2,052,166	2,442,078
3.7.1	Managementul de proiect pentru obiectivul de investitie	10,000,000	1,900,000	11,900,000	2,052,166	2,442,078
3.7.2	Auditul financiar	0,000	-	-	-	-
3.8	Asistenta tehnica	6,293,731,457	1,214,808,977	7,608,540,434	1,312,099,870	1,561,398,846
3.8.1	Asistenta tehnica din partea proiectantului	6,352,473,735	1,206,970,010	7,559,443,745	1,303,633,100	1,551,323,390
3.8.1.1	pe perioada de executie a lucrurilor	6,335,970,646	1,203,834,423	7,539,805,069	1,300,246,793	1,547,293,207
3.8.1.2	pentru participarea proiectantului la fazele incluse in programul de control al lucrurilor de executie - avizul de catre Inspectoratul de Stat in Constructii	16,503,089	3,135,587	19,638,676	3,386,708	4,070,182
3.8.2	Directia de sanatate	41,257,722	7,838,967	49,096,689	8,480,770	10,075,456
<b>3. Total CAPITOLUL 3</b>		<b>12844217,548</b>	<b>2,440,401,334</b>	<b>15,284,618,882</b>	<b>2,635,946,734</b>	<b>3,136,657,613</b>
<b>CAPITOLUL 4 Cheltuieli pentru investitia de baza</b>						
4.1	Constructii si instalatii aferente acestora	143,279,136,134	27,223,035,866	170,502,172,000	29,401,258,046	34,989,877,075
4.1.1	Obiect 01 - TERASAMENTE	22,482,970,040	4,271,593,308	26,754,563,348	4,613,694,112	5,490,295,994
4.1.2	Obiect 02 - LUCRARI NOI PROPUSE AMENAJARE EXTERIOARA	48,182,290,938	9,154,655,278	57,336,946,217	9,887,806,222	11,766,489,404
4.1.3	Obiect 03 - PLATFORME CAROSABILE	16,053,670,340	3,050,197,403	19,103,867,743	3,294,479,784	3,920,470,943
4.1.4	Obiect 04 - CONSTRUCTII PARCARI	6,190,124,661	1,176,123,680	7,366,248,341	1,270,216,735	1,511,676,480
4.1.5	Obiect 05 - SEMINALIZARE SI MARCARE RUTIERA	759,612,677	144,326,409	903,939,086	155,885,136	185,503,511
4.1.6	Obiect 06 - AMENAJARI EXTERIOARE- TROTUARE	14,778,688,960	2,807,950,902	17,586,639,862	3,032,832,391	3,609,070,546
4.1.7	Obiect 07 - AMENAJARE ALEI PIETONALE INTRE BLOCURI	16,132,034,550	3,065,086,845	19,197,121,395	3,310,561,380	3,939,568,045
4.1.8	Obiect 08 - AMENAJARI EXT SP ACCES BORDURI	5,217,954,360	991,411,328	6,209,365,688	1,070,810,885	1,274,264,953
4.1.9	Obiect 09 - AMENAJARE SP VERZI NIV TEREN	11,359,589,150	2,158,321,959	13,517,911,089	2,331,176,132	2,774,099,836
4.1.10	Obiect 010 - AMENAJARI EXTERIOARE SPATII ANIMALE	136,629,659	25,959,635	162,589,294	28,038,675	33,566,023
4.1.11	Obiect 011 - MODERNIZARE SI RABILITARE FATADE POS	1,842,012,043	349,982,288	2,191,994,331	378,011,460	449,833,637
4.1.12	Obiect 012 - AMENAJARE PUNCTE COLECTARE SELECTIVA	144,458,585	27,447,123	171,905,708	29,645,294	35,277,900
4.2	Montaj utilitaje, echipamente tehnologice si functionale	15,568,085,261	2,957,936,209	18,526,021,469	3,194,829,621	3,801,847,249
4.2.1	Obiect 013 - DOTARI AMENAJARI EXTERIOARE- DIV	15,568,085,261	2,957,936,209	18,526,021,469	3,194,829,621	3,801,847,249
4.2.2	Obiect 016 - Echipamente DIVERSE	0,000	-	-	-	-
4.3	Utilitaje, echipamente tehnologice si functionale care necesita montaj	263,550,821,695	50,974,656,122	314,525,477,817	54,085,005,170	64,361,156,153
4.3.1	Obiect 014 - Utilitaje, echipamente tehnologice si functionale care necesita montaj	8,855,121,449	1,682,473,073	10,537,594,524	1,817,217,971	2,162,489,385
4.5	Dotari	254,695,700,246	48,292,183,047	302,987,883,293	52,267,787,209	62,198,666,768
4.5	Active necorporale	-	-	-	-	-
<b>4. Total CAPITOLUL 4</b>		<b>422,398,043,090</b>	<b>80,255,628,187</b>	<b>502,653,671,277</b>	<b>86,683,092,838</b>	<b>103,152,880,477</b>

ROMANIA  
 PRESEDINTE DE SEDINTA  
 CONSILIUL LOCAL  
 BUCURESTI  
 CONSTANTIN BARBALAU



CAPITOLUL 5 Alte cheltuieli						
5.1	Organizare de santier	953.143,328	181.097,232	1.134.240,564	195.600,839	232.764,998
5.1.1	Lucrari de constructii si instalatii aferente organizarii de santier	635428,886	120.731,488	756.160,374	139.400,559	155.176,666
5.1.2	Cheltuieli curente organizarii santierului	317.714,443	60.365,744	378.080,187	65.200,280	77.588,333
5.2	Comisioane, cote, taxe, costul creditului	956.955,901	0,000	956.955,901	196.383,242	196.383,242
5.2.1	Comisioanele si dobanzile aferente creditului bancii finantatoare	0,000	0,000	0,000	0,000	0,000
5.2.2	Cota aferenta ISC pentru controlul/calitatii lucrarilor de constructii	797.463,251	0,000	797.463,251	165.652,702	165.652,702
5.2.3	Cota aferenta ISC pentru controlul stadiului in amenajarea terenurilor, urbanism si pentru amortizarea lucrarilor de constructii	159.492,650	0,000	159.492,650	32.730,540	32.730,540
5.2.4	Cota aferenta Casei Sociale a Constructorilor - CSC	0,000	0,000	0,000	0,000	0,000
5.2.5	Taxe pentru acordul avize conform si autorizatia de construire / desfiintare	0,000	0,000	0,000	0,000	0,000
5.3	Cheltuieli diverse si neprevazute 5%	21.119.902.154	4.012.781.409	25.132.683.564	4.334.151.642	5.157.644.024
<b>5.</b>	<b>Total CAPITOLUL 5</b>	<b>23.030.901.384</b>	<b>4.193.878.642</b>	<b>27.223.880.026</b>	<b>4.726.138.723</b>	<b>5.586.792.264</b>
CAPITOLUL 6 Cheltuieli pentru probe tehnologice si teste						
6.1	Presenta personalului de exploatare	0,000	0,000	0,000	0,000	0,000
6.2	Probe tehnologice si teste	0,000	0,000	0,000	0,000	0,000
<b>6.</b>	<b>Total CAPITOLUL 6</b>	<b>0,000</b>	<b>0,000</b>	<b>0,000</b>	<b>0,000</b>	<b>0,000</b>
<b>TOTAL GENERAL</b>		<b>470.901.357.322</b>	<b>89.289.436.270</b>	<b>560.190.793.591</b>	<b>96.636.778.370</b>	<b>114.960.453.445</b>
Din care: C+M (1.2+1.3+1.4+2+4.1+4.2+5.1.1)		<b>159.492.650.281</b>	<b>30.303.603.553</b>	<b>189.796.253.834</b>	<b>32.730.540.393</b>	<b>38.949.343.068</b>

Intocmit  
arh

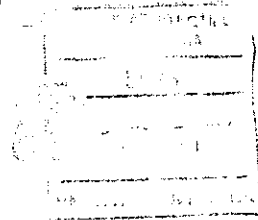

ROMANIA  
 PRESEDINTE DE SEDINTA  
 COSEANU - CONSTANTIN BARBALAU  
 CONSILIUL LOCAL  
 COMUNA BĂRBĂNTU  
 JUDEȚUL BACĂU

ANEXA LA  
 HEL SA NR. 29  
 DIN 03.03.2022

DEVIZ GENERAL al obiectivului de investitii						
REGENERAREA SPAIILOR PUBLICE SECTOR 4 BUCURESTI - ZONA 4 Strada Nita Vasile - Bd. Constantin Brancoveanu - Bd. Alexandru Obregia - Strada Iarna Magurek						
Curs valutar: RON la data de 07.10.2021 1 RON = 167.28 LEI						
Nr. Crt.	Denumirea capitolelor si subcapitolelor de cheltuieli	Valoare (fara TVA)		Valoare (cu TVA)		Valoare (cu TVA)
		lei	lei	lei	lei	
1	2	3	4	5	6	7
<b>CAPITOLUL 1</b>						
<b>Cheltuieli pentru obtinerea si amenajarea terenurilor</b>						
1.1	Obtinerea terenului - esproprier	1201975,304	2397628,197	15016723,197	28894779,00	308161,613
1.2	Amenajarea terenului	16831290	17431690	11901066	2052166	2121078
1.3	Amenajari pentru protectia mediului si aducerea terenului la datele initiale	0,000	0,000	0,000	0,000	0,000
1.4	Amenajari pentru protectia mediului	0,000	0,000	0,000	0,000	0,000
1.	<b>Total CAPITOLUL 1</b>	<b>12228095,304</b>	<b>2399228,197</b>	<b>15216829,197</b>	<b>28917006,00</b>	<b>3084123,090</b>
<b>CAPITOLUL 2</b>						
<b>Cheltuieli pentru asigurarea utilitatilor necesare obiectivului de investitii</b>						
2.1	Cheltuieli pentru asigurarea utilitatilor necesare obiectivului de investitii	0,000	0,000	0,000	0,000	0,000
2.	<b>Total CAPITOLUL 2</b>	<b>0,000</b>	<b>0,000</b>	<b>0,000</b>	<b>0,000</b>	<b>0,000</b>
<b>CAPITOLUL 3</b>						
<b>Cheltuieli pentru proiectare si asistenta tehnica</b>						
3.1	Studii	10900,000	1.900,000	11.900,000	2.052,166	2.442,078
3.1.1	Studiu de teren	16000,000	1.900,000	11.900,000	2.052,166	2.442,078
3.1.2	Raport privind impactul asupra mediului	0,000	-	-	-	-
3.1.3	Alte studii specifice	0,000	-	-	-	-
3.2	Documentatiile suport si cheltuieli pentru obtinerea de actele, acordurile si autorizatiile	2000,000	380,000	2.380,000	410,433	488,416
3.3	Expertize tehnice	0,000	-	-	-	-
3.4	Certificare a performantei energetice si a studiului energetic al cladirii	5000,000	950,000	5.950,000	1.026,083	1.221,039
3.5	Proiectare	8720286,000	1.856339,681	10.576.625,681	1.789.531,632	2.179.542,642
3.5.1	Terma de proiectare	0,000	-	-	-	-
3.5.2	Studiu de fezabilitate	0,000	-	-	-	-
3.5.3	Studiu de fezabilitate. Documentatie de avizare a lucrurilor de interes urbanistic si deviz general	8251,314	15.677,934	98.193,178	16.933,539	20.130,912
3.5.4	Documentatiile tehnice necesare in vederea obtinerii avizelor coordonator autorizatilor	0,000	-	-	-	-
3.5.5	Verificarea tehnica de calitate si proiectul tehnic si a detaliilor de executie	0,000	-	-	-	-
3.5.6	Proiect tehnic si detaliu de executie	8.632.663,246	1.640.211,717	10.272.874,963	1.771.572,310	2.168.170,692
3.6	Organizarea procedurilor de achizitie	0,000	-	-	-	-
3.7	Consultanta	10900,000	1.900,000	11.900,000	2.052,166	2.442,078
3.7.1	Managementul de proiect pentru obiectivul de investitii	10.000,000	1.900,000	11.900,000	2.052,166	2.442,078
3.7.2	Auditul financiar	0,000	-	-	-	-
3.8	Asistenta tehnica	8.690.454,057	1.651.186,271	10.341.640,328	1.783.425,487	2.122.576,330
3.8.1	Asistenta tehnica din partea proiectantului	8.649.156,335	1.638.337,344	10.287.493,679	1.773.928,718	2.112.290,874
3.8.1.1	pe perioada de executie a lucrarii	8.629.912,246	1.630.211,717	10.259.923,963	1.771.572,016	2.108.170,692
3.8.1.2	pentru participarea proiectantului la toate etapele in programul de executie al lucrarii de executie - avizul de calitate in specialitate de la un consultant	10.244,000	4.158,387	19.646,659	4.367,789	4.920,182
3.8.2	Impozitul de succes	11.297,722	7.848,927	20.996,680	8.467,670	10.075,156
3.	<b>Total CAPITOLUL 3</b>	<b>17437662,747</b>	<b>3.312.155,922</b>	<b>20750.818,669</b>	<b>3.878.497,968</b>	<b>4.288.412,582</b>
<b>CAPITOLUL 4</b>						
<b>Cheltuieli pentru investitia de baza</b>						
4.1	Construcii si instalatii aferente avizului	120.596.968,368	22.913.422,470	143.510.390,838	24.748.499,916	29.450.713,710
4.1.1	Obiect 01 - HIRANAMI NIP	28.775.722,520	5.467.387,279	34.243.109,799	5.993.226,314	7.027.254,756
4.1.2	Obiect 02 - LUCRARI NOI TROPICE AMENAJARI EXTERIOARA	19.547.109,796	4.751.967,966	24.299.077,762	4.052.453,321	4.822.419,151
4.1.3	Obiect 03 - PADIURME CARONAMIE	24.359.168,899	4.628.242,000	28.987.410,899	4.798.965,968	5.548.698,102
4.1.4	Obiect 04 - CONSTRUCII PARCARI	6.809.137,128	1.202.736,044	8.011.873,172	1.397.349,612	1.662.844,134
4.1.5	Obiect 05 - AMENAJARI SI MARCARE - RUTIERA	1.591.186,627	333.085,358	1.924.271,985	327.358,785	389.556,954
4.1.6	Obiect 06 - AMENAJARI EXTERIORI - TROPICIARI	21.688.661,203	4.091.531,418	25.780.192,621	4.396.416.150	5.029.016.178
4.1.7	Obiect 07 - AMENAJARI ALI BILTONALI - INTRII SI IZBORE	7.115.522,261	1.355.754,918	8.471.277.179	1.464.333,805	1.742.567.228
4.1.8	Obiect 08 - AMENAJARI EXTERIORI ACCES - BORDURI	4.915.562,749	762.956,919	5.678.519,668	924.669,155	969.631.583
4.1.9	Obiect 09 - AMENAJARI SI VI RAI SI V HIRAN	1.135.958,913	215.822,164	1.351.781,077	233.117,233	277.869,984
4.1.10	Obiect 10 - AMENAJARI EXTERIORI SI ALI ANSAMBLI	159.292,625	28.355,599	187.648,224	30.832,542	36.762,625
4.1.11	Obiect 011 - MODERNIZARE SI REABILITARE FATADA 108	2.026.213,247	384.986,517	2.411.199,764	415.812,964	494.817,660
4.1.12	Obiect 012 - AMENAJARI PUNK TIP COLETARE SI TIC BVA	158.961,421	30.191,858	189.153,279	32.669,824	38.965,666
4.2	Montaj utilitaje, echipamente tehnologice si functionale	11.285.979,890	2.138.636,163	13.424.616,053	2.306.913,975	2.748.976,630
4.2.1	Obiect 01 - DOTARI AMENAJARI EXTERIORI - DEV	11.285.979,890	2.138.636,163	13.424.616,053	2.306.913,975	2.748.976,630
4.2.2	Obiect 02 - Echipamente DIVERSE	0,000	-	-	-	-
4.3	Utilitaje, echipamente tehnologice si functionale care necesita montaj	443.659.942,985	84.295.389,152	527.955.332,137	91.846.387,758	108.345.291,433
4.3.1	Obiect 014 - Utilitaje, echipamente tehnologice si functionale care necesita montaj	9.740.443,804	1.850.720,383	11.591.164,187	1.998.039,768	2.378.738,323
4.3.2	Datai	433.919.500,181	82.444.668,769	516.364.168,904	89.848.347,990	105.966.463,110
4.3.3	Active necorporale	-	-	-	-	-
4.	<b>Total CAPITOLUL 4</b>	<b>575.612.883,060</b>	<b>109.347.447,785</b>	<b>684.960.330,845</b>	<b>118.104.800,649</b>	<b>140.544.712,772</b>
<b>CAPITOLUL 5</b>						
<b>Alte cheltuieli</b>						
5.1	Organizare de sanatate	791.177,841	150.323,752	941.501,593	162.362,790	193.211,721
5.1.1	Factura de constructii si instalatii aferente organizarii de sanatate	627.551,741	100.215,835	727.767,576	108.211,800	128.807,814
5.1.2	Cheltuieli diverse organizarii sanitare	263.725,890	50.107,917	313.833,807	54.150,990	64.403,907
5.2	Contracte de servicii, taxe, servicii creditului	791.342,352	0,000	791.342,352	163.012,242	163.012,242
5.2.1	Contracte de servicii si dobzindote aferente creditului bancar finantator	0,000	0,000	0,000	0,000	0,000
5.2.2	Costa aferenta ISC pentru controlul calitatii lucrarii de constructii	661.951,969	0,000	661.951,969	135.843,533	135.843,533
5.2.3	Costa aferenta ISC pentru controlul stadiului si amenajarea terenurilor subsecvente pentru amenajarea lucrarii de constructii	132.390,382	0,000	132.390,382	27.168,707	27.168,707
5.2.4	Costa aferenta Casa Scutului si Constructiilor - CSC	0,000	0,000	0,000	0,000	0,000
5.2.5	Taxe pentru autorizarea actelor de constructii si autorizarea de constructii	0,000	0,000	0,000	0,000	0,000
5.3	Cheltuieli diverse si neprecizate 5*	28.775.143,154	5.467.372,189	34.242.515,343	5.993.240,032	7.027.245,630
5.	<b>Total CAPITOLUL 5</b>	<b>30.361.164,147</b>	<b>5.617.696,141</b>	<b>35.978.860,288</b>	<b>6.230.615,064</b>	<b>7.383.459,691</b>
<b>CAPITOLUL 6</b>						
<b>Cheltuieli pentru probe tehnologice si teste</b>						
6.1	Proiectare, proiectantului de executie	0,000	0,000	0,000	0,000	0,000
6.2	Probe tehnologice si teste	0,000	0,000	0,000	0,000	0,000
6.	<b>Total CAPITOLUL 6</b>	<b>0,000</b>	<b>0,000</b>	<b>0,000</b>	<b>0,000</b>	<b>0,000</b>
<b>TOTAL GENERAL</b>						
Din care C.M.12-1-3-1.4-2-11-12-5.1.1		635.948.862,275	120.677.927,955	756.618.633,230	120.505.611,757	155.270.780,044
		132.390.391,936	25.154.174,469	157.544.566,404	27.108.906,917	32.330.761,231



Intocmit  
 arh