



MUNICIPIUL BUCUREȘTI

CONSILIUL LOCAL AL SECTORULUI 4

B-dul Metalurgiei nr. 12-18, Grand Arena, etaj 1. Tel. +(4)021.335.92.30 Fax. +(4)021.337.33.10

HOTĂRÂRE

privind solicitarea acordului Consiliului General al Municipiului București pentru împuternicirea expresă a Primarului Sectorului 4, ca în numele și pentru Municipiul București, să demareze procedurile în vederea cumpărării terenului în suprafață totală de 465 mp, proprietate privată, situat în Șoseaua Olteniței, nr. 67A, sector 4, în vederea redării spațiului verde către comunitate, precum și transmiterea acestuia în administrarea Consiliului Local Sector 4

Consiliul Local al Sectorului 4;

Văzând Expunerea de motive a unui grup de consilieri ai Sectorului 4 și Raportul de specialitate nr. P.16/2/22/18.05.2018 întocmit de către Direcția Autorizări - Biroul Patrimoniu;

Luând în considerare dispozițiile art. 867 din Legea nr. 287/2009 privind Codul civil, republicată, cu modificările și completările ulterioare;

În temeiul art. 45 alin. (1), art. 81 alin. (4) și art. 115 alin. (1) lit. b) din Legea administrației publice locale nr. 215/2001, republicată, cu modificările și completările ulterioare;

HOTĂRĂȘTE:

Art.1. Se solicită acordul Consiliului General al Municipiului București pentru împuternicirea expresă a Primarului Sectorului 4, ca în numele și pentru Municipiul București, să demareze procedurile în vederea cumpărării terenului în suprafață totală de 465 mp, proprietate privată, situat în Șoseaua Olteniței, nr. 67A, sector 4, în vederea redării acestuia către comunitate, cu păstrarea funcțiunii actuale, de loc de joacă.

Art.2. Imobilul teren menționat la art. 1 se identifică conform schiței, **Anexă**, care face parte integrantă din prezenta hotărâre;

Art.3 Se solicită Consiliului General al Municipiului București transmiterea terenului identificat la art. 1 în administrarea Consiliului Local al Sectorului 4.

Art. 4 Se solicită acordul Consiliului General al Municipiului București pentru împuternicirea expresă a Consiliului Local Sector 4, ca în numele și pentru Municipiul București, să efectueze și să își însușească raportul de evaluare al terenului, întocmit de către un evaluator autorizat, care va fi aprobat ulterior prin hotărâre a Consiliul Local al Sectorului 4.



Art.5 Primarul Sectorului 4, Secretarul Sectorului 4, Direcția Autorizări – Biroul Patrimoniu vor duce la îndeplinire prevederile prezentei hotărâri, iar comunicarea acesteia va fi efectuată de către Serviciul Tehnic Consiliul Local.

Această hotărâre a fost adoptată în ședința extraordinară a Consiliului Local al sectorului 4 din data de 21.05.2018.

PREȘEDINTE DE ȘEDINȚĂ
Cosmin-Constantin BARBĂLĂU



Contrasemnează
Secretarul Sectorului 4

Diana Anca ARTENE

Nr. 125 /21.05.2018

SCHITA

ANEXA

LA HCL 9, art. 125 / 21.05.2018



INVENTAR COORDONATE STEREOGRAFICE 1970

Parcela (S1)

Nr. Pct.	Coordonate pct.de contur		Lungimi laturi D(i,i+1)
	X [m]	Y [m]	
1	322416,728	589151,250	5,784
2	322421,077	589147,469	28,803
3	322401,835	589126,037	16,390
4	322391,353	589138,637	28,335
S(S1)=308,95mp P=79,292m			

Parcela (S2)

Nr. Pct.	Coordonate pct.de contur		Lungimi laturi D(i,i+1)
	X [m]	Y [m]	
5	322411,974	589155,381	15,470
6	322386,205	589148,329	12,202
7	322380,250	589139,076	7,189
8	322386,701	589142,272	21,576
9	322416,034	589151,852	5,379
S(S2)=107,09mp P=61,827m			

Parcela (S3)

Nr. Pct.	Coordonate pct.de contur		Lungimi laturi D(i,i+1)
	X [m]	Y [m]	
9	322416,034	589151,852	0,917
1	322416,728	589151,250	28,335
4	322391,353	589138,637	2,644
10	322389,075	589137,505	0,133
11	322388,978	589137,598	1,952
7	322380,250	589139,076	7,189
8	322386,701	589142,272	21,576
S(S3)=25,95mp P=82,656m			

Parcela (S4)

Nr. Pct.	Coordonate pct.de contur		Lungimi laturi D(i,i+1)
	X [m]	Y [m]	
4	322391,353	589138,637	16,390
3	322401,835	589126,037	0,365
12	322401,591	589125,765	17,160
10	322389,075	589137,505	2,544
S(S4)=23,42mp P=38,480m			

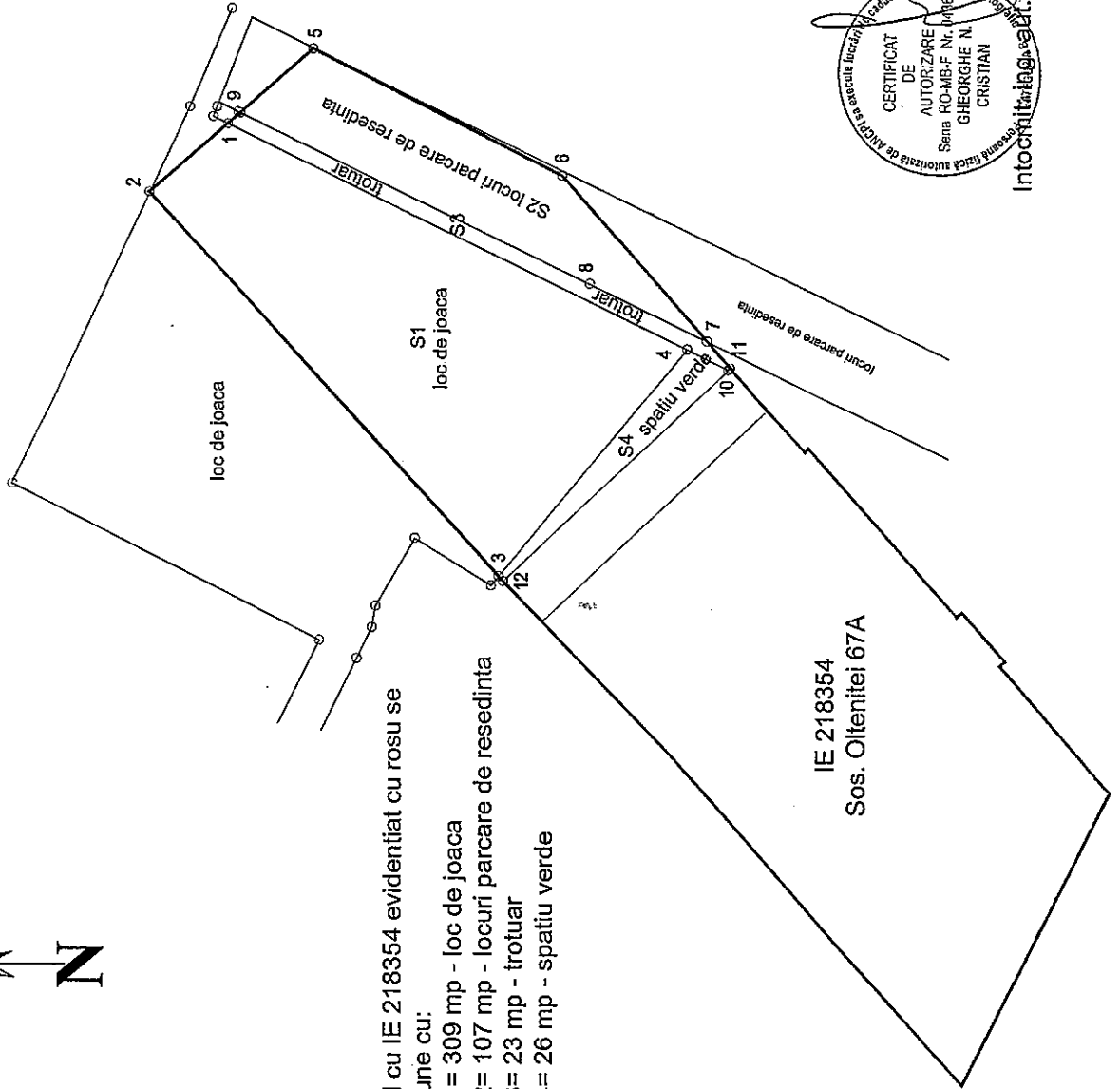

Imobilul cu IE 218354 evidentiata cu rosu se suprapune cu:

- S1= 309 mp - loc de joaca
- S2= 107 mp - locuri parcare de resedinta
- S3= 23 mp - trotuar
- S4= 26 mp - spatii verzi

IE 218354
Sos. Oltenitei 67A

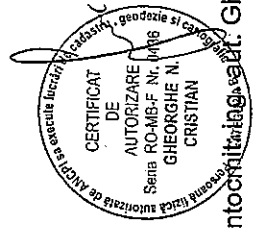

Intocmit de ing. Gheorghe Cristian

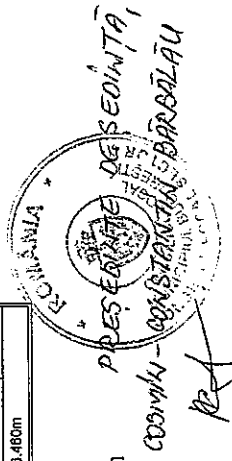

PRESedintele DESSEINATA
COMUNA - CONSTANȚA - BARBĂLAU