



MUNICIPIUL BUCUREȘTI
CONSILIUL LOCAL AL SECTORULUI 4
B-dul George Coșbuc nr. 6-16 Tel. +(4)021.335.92.30 Fax. +(4)021.337.33.10

HOTĂRÂRE

privind solicitarea Consiliului Local al Sectorului 4 către Consiliul General al Municipiului București, în vederea adoptării unei hotărâri pentru transmiterea imobilului situat în Șos Giurgiului nr. 86, în administrarea Consiliului Local al Sectorului 4

Consiliul Local al Sectorului 4;

Având în vedere Raportul de specialitate al Direcției Gospodărire Locală nr. P.12/258/19.01.2017;

Luând act de expunerea de motive a Primarului Sectorului 4;

Ținând seama de Rapoartele comisiilor de specialitate ale Consiliului Local al Sectorului 4;

În conformitate cu prevederile Legii nr.213/1998 privind bunurile proprietate publică, cu modificările și completările ulterioare

În baza prevederilor art. 45 alin. (1) și art. 81 alin. (2) lit. f) și alin. (4) din Legea nr. 215/2001 privind administrația publică locală, cu modificările și completările ulterioare.

HOTĂRĂȘTE:

Art. 1. (1) Se solicită Consiliului General al Municipiului București să adopte o hotărâre privind transmiterea imobilului situat în Șos Giurgiului nr.86 sector 4 în administrarea Consiliului Local al Sectorului 4, compus din:

- a) clădire conform Releve-urilor din Anexă;
- b) terenul aferent.

(2) Imobilul prevăzut la alin. (1) se va utiliza în vederea amenajării unei grădinițe.

Art. 2. Prevederile prezentei hotărâri vor fi aduse la îndeplinire de Direcția Gospodărire Locală, iar comunicarea acesteia va fi efectuată, prin grija Secretarului Sectorului 4, de Serviciul Tehnic Consiliul Local, conform competențelor legale.

Această hotărâre a fost adoptată în ședința ordinară a Consiliului Local al sectorului 4 din data de 31.01.2017.

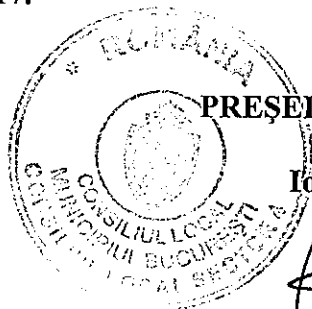

PREȘEDINTE DE ȘEDINȚĂ,

Ioan GÂF DEAC

Contrasemnează
Secretarul Sectorului 4

Gabriela ANGHELOIU

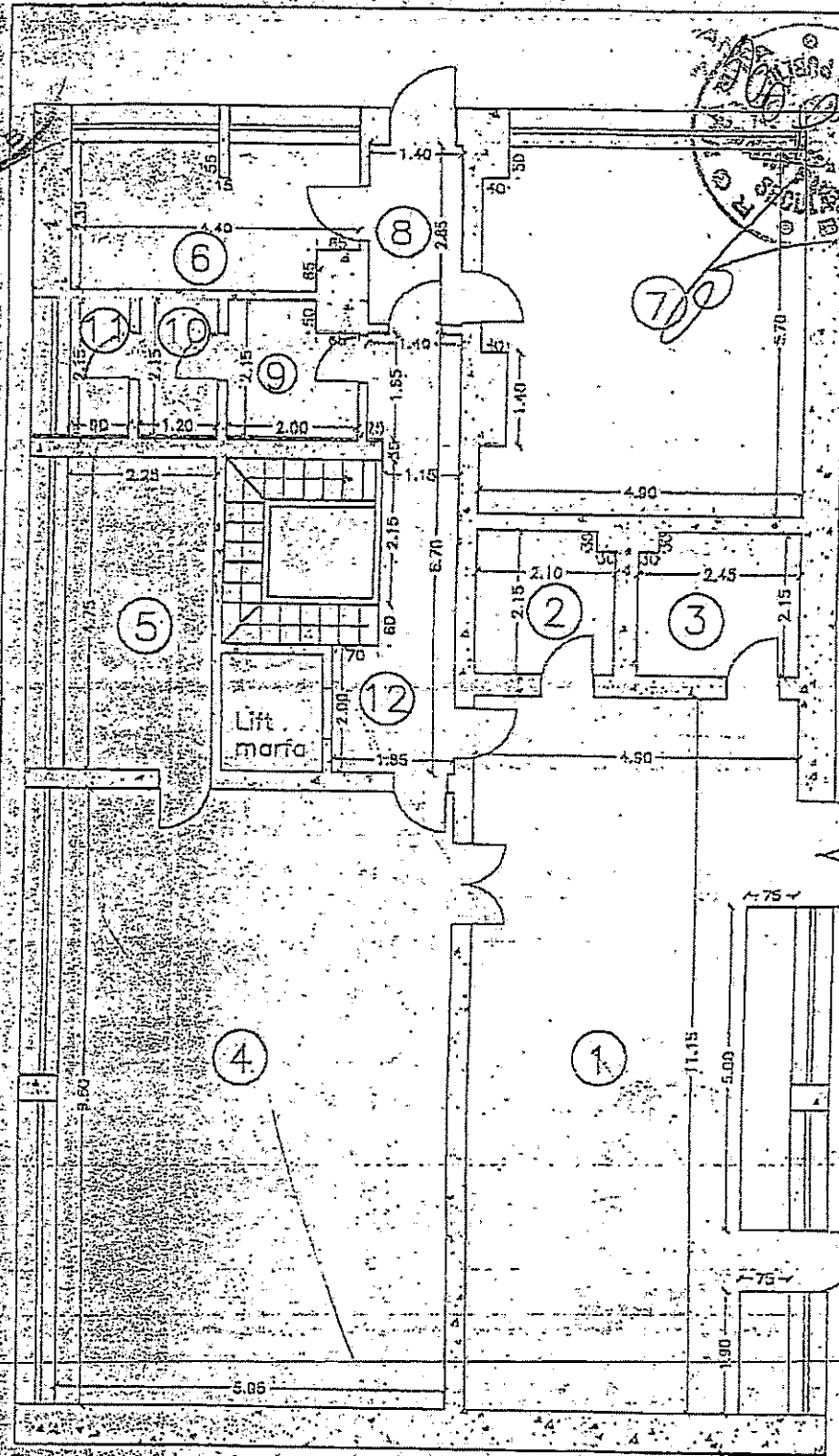

- COMERT**
- 1.Comert
-mozaic
-zugraveli
S=54.63mp
 - 2.Depozit
-mozaic
-zugraveli
S=4.42mp
 - 3.Depozit
-mozaic
-zugraveli
S=6.17mp
 - 4.Depozit
-parchet
-zugraveli
S=46.52mp
 - 5.Depozit
-parchet
-zugraveli
S=10.68mp
- Su comert=121.42mp
- PRESTARI SERVICII
XEROX, INTERNET**
- 6.Prest.servicii
-mozaic
-zugraveli
S=9.83mp
 - 7.Prest.servicii
-mozaic
-zugraveli
S=27.17mp
 - 8.Hol
-mozaic
-zugraveli
S=3.99mp
- Su pr.serv.=40.99mp
- ANEXE**
- 9.Grup sanitar
-mozaic
-zugraveli
S=3.97mp
 - 10.Grup sanitar
-mozaic
-faianta,zugr.
S=2.58mp
 - 11.W.C.
-mozaic
-faianta,zugr.
S=1.93mp
 - 12.Hol,scari,lift.
-mozaic
-zugraveli
S=31.36mp
- Su anexe=39.84mp

Sutila parter=202.25mp

BENEFICIARI
Sos.Giurgiului nr.85
Sector 4, Bucuresti

RELEVAT	ING. R. MILEA	SEMNA	Scara	RELEVU SPATIU COMERCIAL PARTER	Data 8.10.1998
PROIECTAT	ING. R. MILEA	SEMNA	1:100		
DESENAT	ING. R. MILEA	SEMNA	Planşa		
			1/2		

PRESEDINTE DE SEDINTA
IOAN GAF DEAC



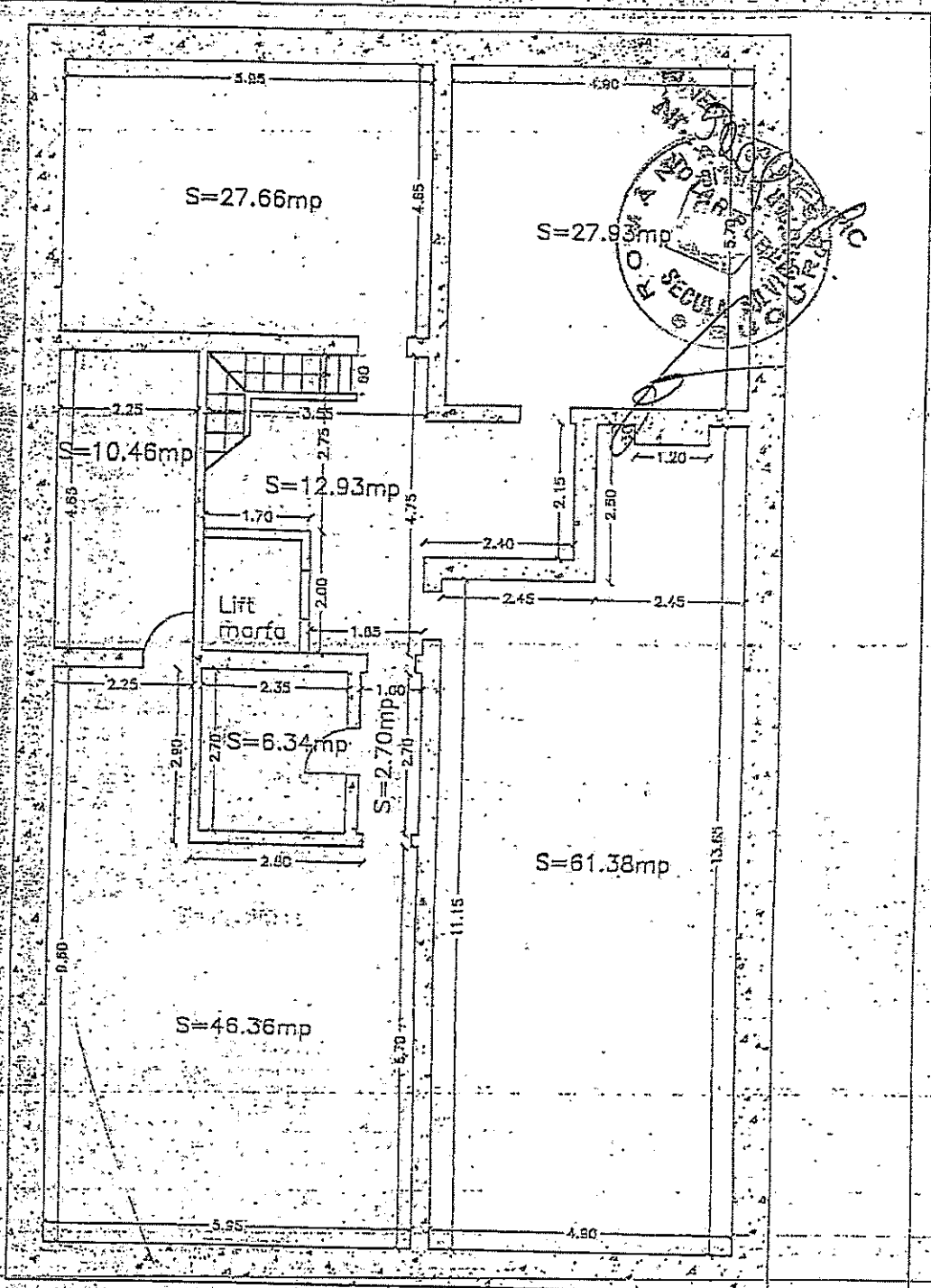

PLAN SUBSOL
 -pardoseli mozaic
 -tencuiri
 Sufita = 195.76mp

BENEFICIARI:
 Sos. Giurgiului, nr. 86
 Sector 4, Bucuresti

RELEVAT	ING. R. MILEA	SEM. N. A. EXPERTISE	Scara	RELEVU SPATIU COMERCIAL SUBSOL	Data 8.10.1998
PROIECTAT	ING. R. MILEA		1100		
DESEINAT	ING. R. MILEA		Planşa 2/2		

PRESEDINTE DE SEDINTA

IOAN GAÏF DEAC

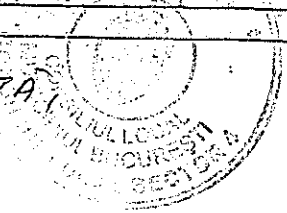

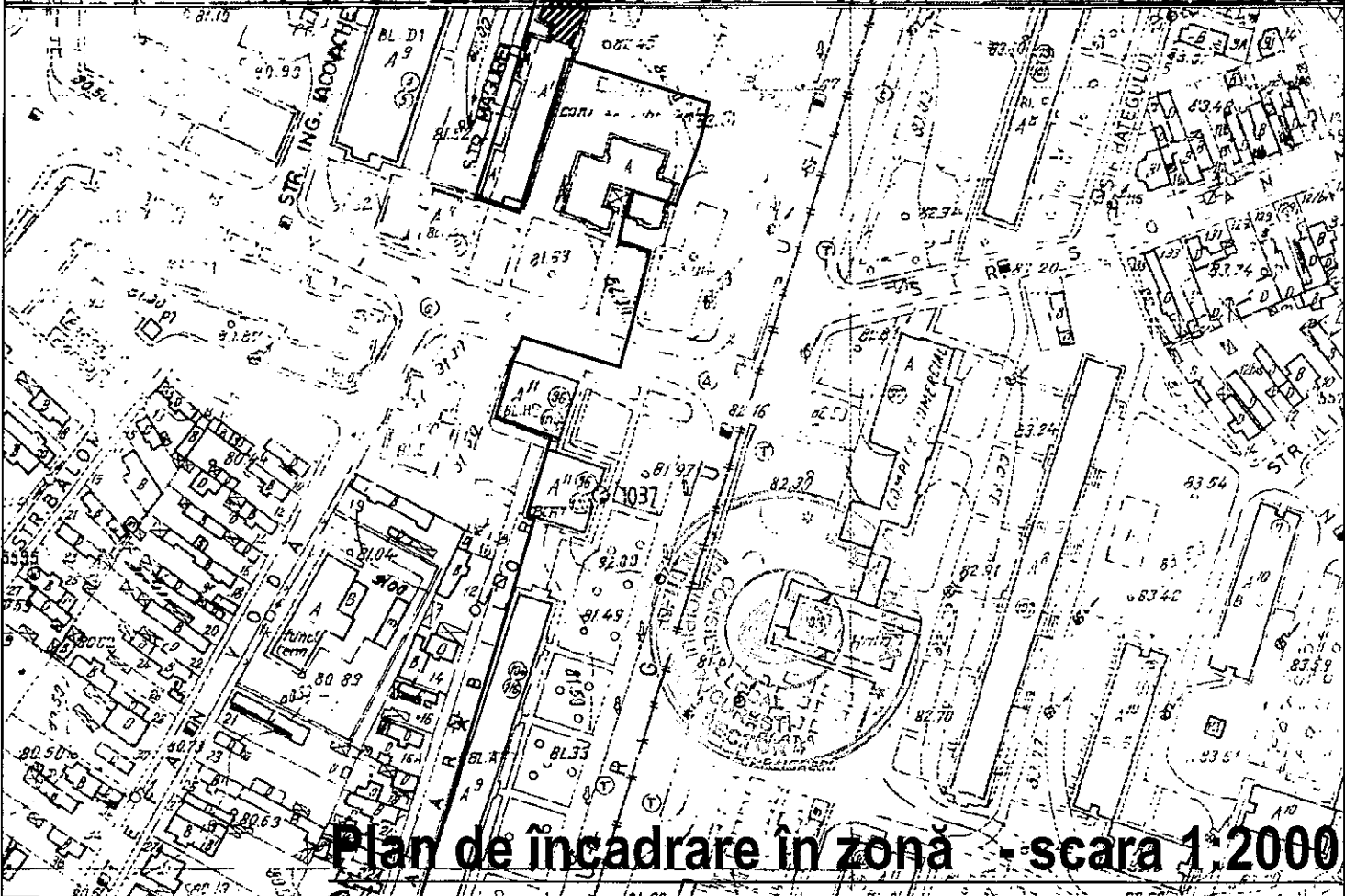
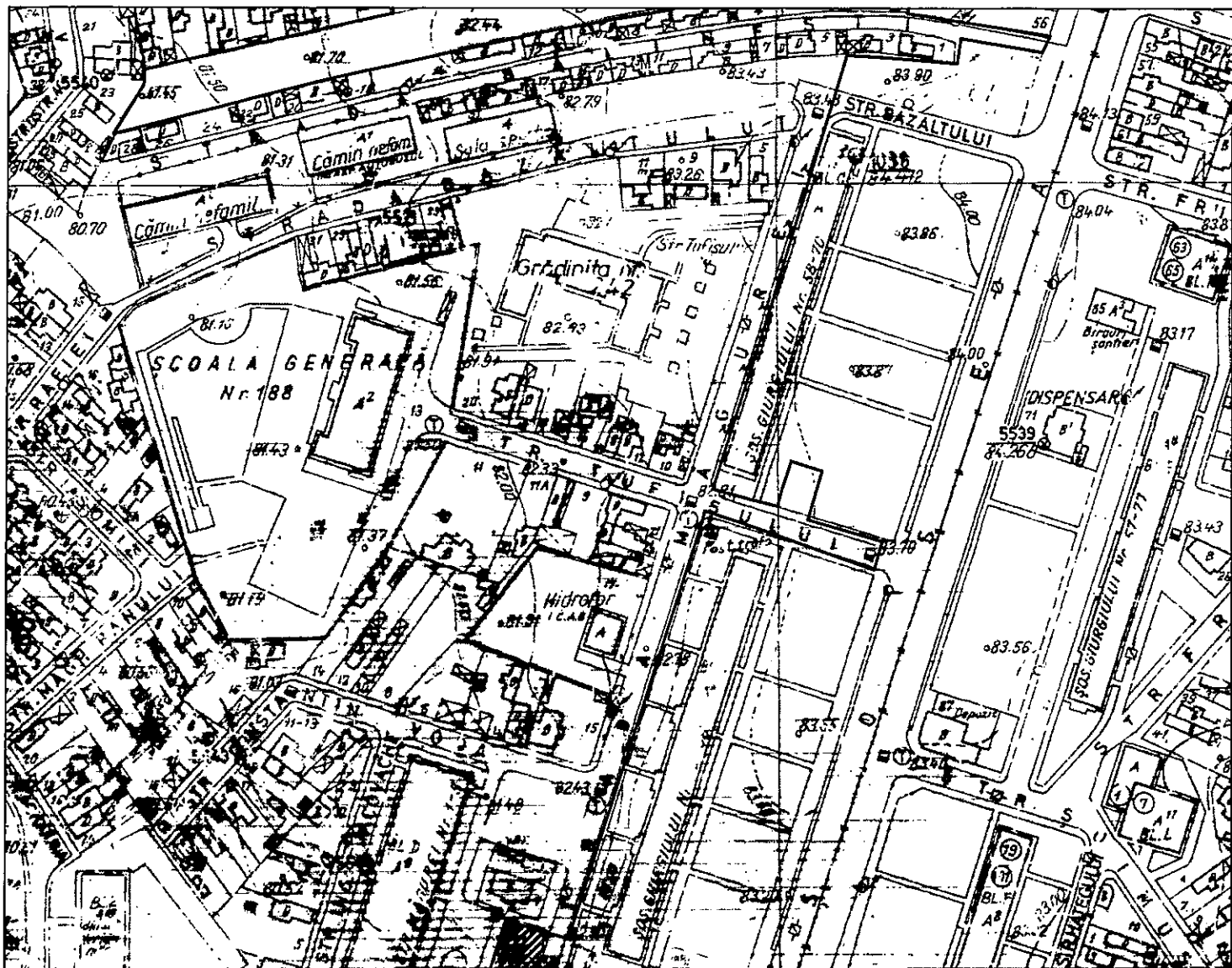

Plan de încadrare în zonă - scara 1:2000

PREȘEDINTE DE ȘEDINȚĂ,
ING. G. A. F. NEAR

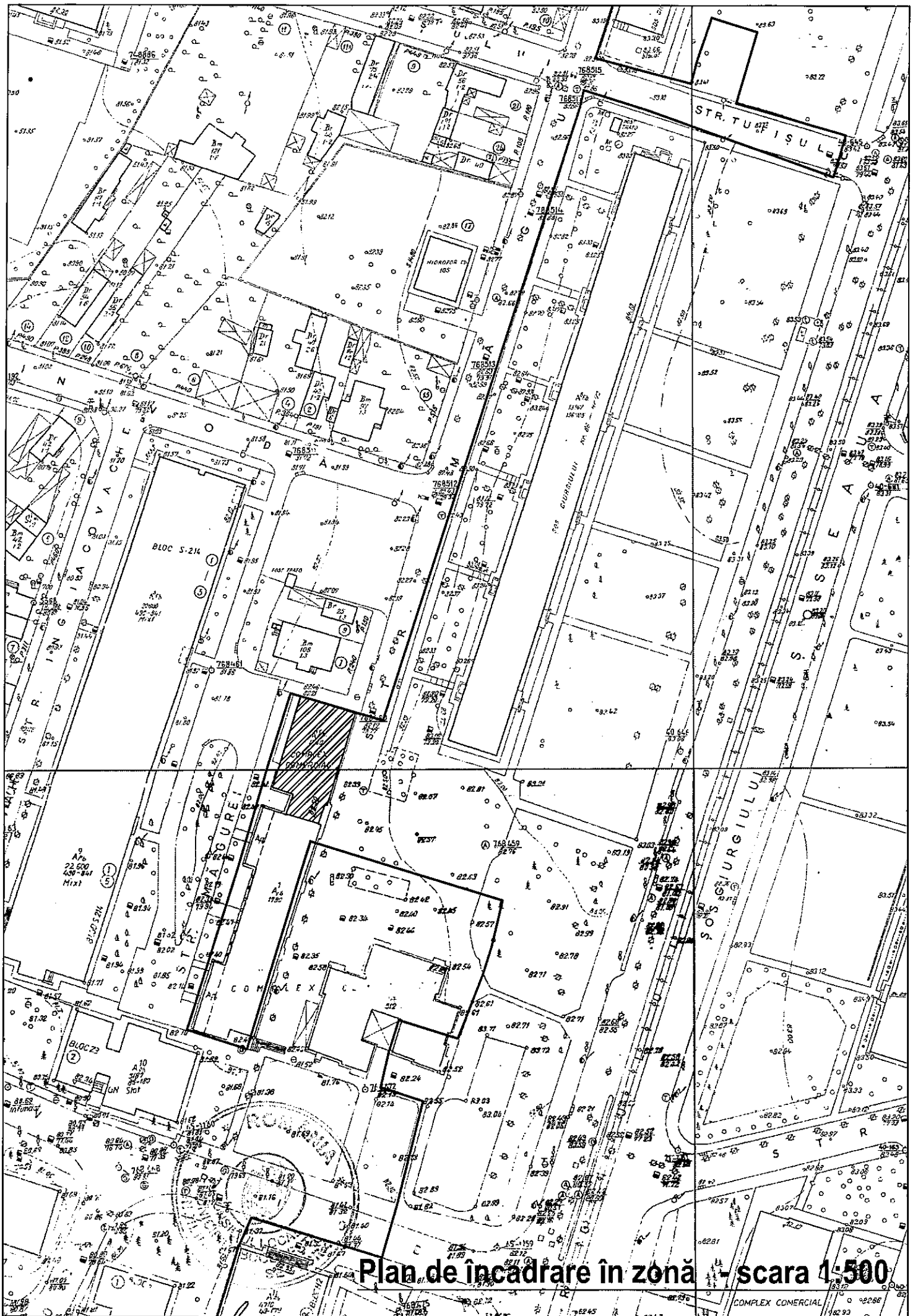

Plan de încadrare în zonă - sca 1:500

PREȘEDINTE DE ȘEDINȚĂ,
 INDA GAE NEA